

# Uddata

**Medarbejderløsningen**

# Rettigheden

- Styres af brugersystemrollen:
  - 'Nøgletalsmedarbejder'
- Organisationsafgræsning
  - Organisationsafgræsningen på Brugersystemrollen styrer hvilke data en bruger med rettigheden Nøgletalsbruger kan lave udtræk på.

Adgang til menuen: Udtræk

- Top-menuknappen: Udtræk er kun synlig for de brugere, der har rettigheden 'Nøgletalsmedarbejder'

En bruger har mulighed for at lave udtræk på det organisationsniveau brugeren har fået tildelt rettigheder til samt niveauerne under

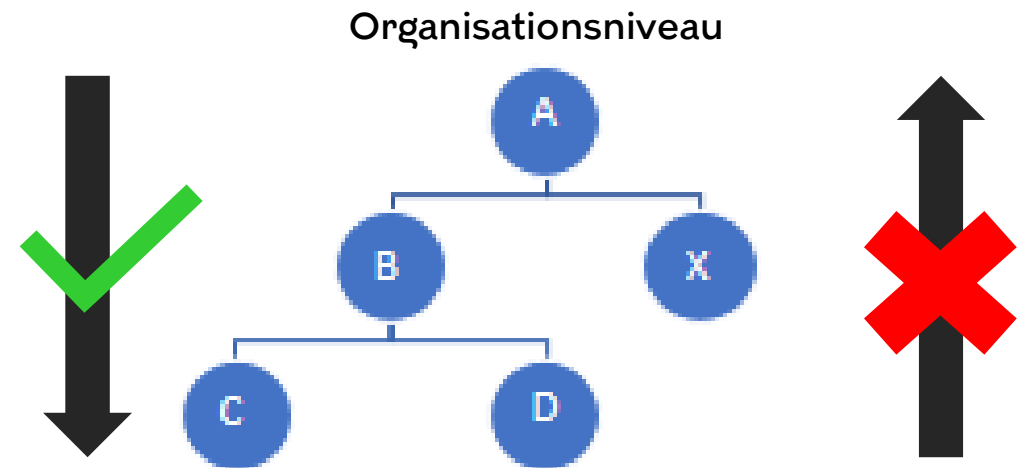

# Rettighed - Eksempler på tildeling

- Adgang til BI-medarbejdere, specifikke medarbejdere i et Careteam eller ledere:
  - 1 ny JFR, der indeholder:
    - Kun 1 brugersystemrolle : 'Nøgletalsmedarbejder', der har en
    - Organisationsafgrænsning: på kommune niveau
  - Denne JFR tildeles de medarbejdere der skal kunne trække uddata for hele kommunen, men ikke have adgang til nogen borger forløb (case
  - Rollen kan også tildeles en medarbejder som har andre K-PRO JFR, så vil denne medarbejder blot også have adgang til uddata funktionaliteten i Medarbejderløsningen
- Adgang til alle medarbejder i et Careteam:
  - For hver JFR I har til Jeres Careteam tilføjes endnu:
    - 1 brugersystemrolle : 'Nøgletalsmedarbejder', der har en
    - Organisationsafgrænsning: på samme niveau som de andre Brugersystemroller i den aktuelle JFR
  - Alle medarbejder der har denne JFR får herved automatisk adgang til Uddata funktionaliteten i Medarbejderløsningen og kan trække data/spørgeskemabesvarelser på spørgeskemaer der er tilknyttet denne samme organisatoriske enhed som der er defineret i organisationsafgrænsningen eller underliggende enheder

# Hvilke data indeholder et udtræk?

- Dette er styret af de valg brugeren træffer, når der igangsættes et udtræk – brugere kan hente udtræk på 3 niveauer:
  - Spørgeskema
    - Indeholder alle besvarelser (en besvarelse per række) for det specifikke spørgeskema der er valgt udtræk på, samt metadata for det specifikke spørgeskema
  - Plan
    - Indeholder alle besvarelser for de spørgeskemaer, der er tilknyttet den specifikke plan der er valgt udtræk på, samt metadata for de inkluderede spørgeskemaer
  - Organisation
    - Indeholder alle besvarelser på alle de spørgeskemaer den specifikke organisation har udsendt spørgeskema til borgere på, samt metadata for de inkluderede spørgeskemaer
- Der er 2 filer per spørgeskema i udtrækket:
  - 1 fil med alle besvarelserne for spørgeskemaet
  - 1 fil med Metadaten for spørgeskemaet (valgmulighederne i spørgeskemaet)

Navn	Type	Komprimeret størrelse	Beskyttet me...	Størrelse
Hjerterehabilitering_skema_baseline_1856_metadata	Microsoft Excel-fil med semik...	2 KB	Nej	
Hjerterehabilitering_skema_baseline_1856_responses	Microsoft Excel-fil med semik...	2 KB	Nej	

# Hvordan genereres et udtræk?

- Klik på Topmenuen: Udtræk

Below the navigation bar, the page content displays 'Vælg care team'. A dropdown menu is open, showing a single option: 'VÆLG Center for Digitalisering, SUF Københavns Kommune, Københavns Kommune'.

# Udtræksmenuen

- Under Topmenuen: Udtræk er listen af tidligere udtræk (6 mdr. tilbage)
- Nyt udtræk kan sættes i gang ved at tilgå knappen: Nyt udtræk i venstre side

Below the navigation bar, there is a 'NYT UDTRÆK' button. Below that, a message reads: 'Prøv at genindlæse siden, hvis udtrækket ikke er færdigt.'

The main content area displays a table titled 'Tidligere udtræk' with the following data:

Dato	Status	
20-12-2023 kl.10:01	Færdigt	↓ HENT
20-12-2023 kl.09:36	Færdigt	↓ HENT
20-12-2023 kl.09:30	Færdigt	↓ HENT
18-12-2023 kl.09:30	Færdigt	↓ HENT
18-12-2023 kl.09:11	Færdigt	↓ HENT
18-12-2023 kl.08:49	Færdigt	↓ HENT
15-12-2023 kl.19:45	Færdigt	↓ HENT
15-12-2023 kl.15:41	Færdigt	↓ HENT

At the bottom right of the page, there is a footer with the text 'Rækker per side: 10' and '1 - Version 1.7.5'.

# Vælg hvilke data udtrækket skal indeholde

- Vælg om udtrækket skal indeholde spørgeskemabesvarelser for:
  - en organisation
  - et specifikt spørgeskema
  - Spørgeskemaer i en specifik plan
- Det er også muligt at begrænse udtrækket til kun at indeholde spørgeskemabesvarelser for en given periode

Tidligere udtræk	Dato	Færdigt	HENT
	20-12-2023 kl.10:01		HENT
	20-12-2023 kl.09:36		HENT
	20-12-2023 kl.09:30		HENT
	18-12-2023 kl.09:30		HENT
	18-12-2023 kl.09:11		HENT
	18-12-2023 kl.08:49		HENT
	15-12-2023 kl.19:45	Færdigt	HENT
	15-12-2023 kl.15:41	Færdigt	HENT

# Udtræk på spørgeskema - Søg efter Spørgeskema og vælg ét

- Hvis udtrækket skal baseres på et specifikt spørgeskema, kan der søges blandt aktive og ikke-aktive spørgeskema og vælges et specifikt spørgeskema på listen
  - OBS! der kan ikke laves udtræk på spørgeskema i status 'kladde'
- En liste fremkommer feltet markeres og listen kan begrænses ved at angive søgeord
- Der skal også angives en organisationsbegrænsning

A screenshot of the 'Kommunal PRO' web application interface. The top navigation bar includes 'Kommunal PRO', 'VÆLG CARE TEAM', 'CARE TEAM OPGAVER', 'SØG BORGER', 'UDTRÆK', and user information for 'Viggo Mortensen, Center for Digitalisering, SUF'. A modal window titled 'Nyt udtræk af' is open, showing search options: 'Alt', 'Spørgeskemaer' (selected), and 'Planer'. A search input field contains 'Spørgeskemaer' and 'Delvis'. Below it, a list of search results is shown, with 'KK\_Diabetes\_Basis\_Delvis' selected. There are also fields for 'Besvaret efter' and 'Besvaret før', and a dropdown for 'Organisation'. At the bottom of the modal are 'START' and 'ANNULLER' buttons. The background shows a table of previous extractions with columns for 'Dato' and 'Færdigt' status, and a 'HENT' button for each row.

# Udtræk på en spørgeskemaer i en plan

## - Søg efter planen og vælg én

- Hvis udtrækket skal baseres på spørgeskemaer i en plan, kan der søges blandt aktive og ikke-aktive Planer og vælge en specifik plan på listen
  - OBS! der kan ikke laves udtræk på planer i status 'kladde'
- En liste fremkommer feltet markeres og listen kan begrænses ved at angive søgeord

# Udtræk kan begrænses til en periode

- Alle udtræk kan begrænset til at indeholde besvarelser gennemført i en given periode
- Ved at angive en dato i felterne:
  - Besvaret efter
  - Besvaret før
- Der kan enten tastes en dato direkte eller man kan anvende kalender ikonet til højre i et af felterne, hvorfor en kalender picker kommer frem som man kan vælge en dato ud fra

# Organisation skal angives ved alle udtræk

- Listen af organisationsvalgmuligheder er styret af organisationsdataafgræsning på rettigheden
- En bruger kan lave udtræk på den organisation en bruger har fået tildelt rettigheder til og organisationsenheder under denne

# Udtræk sættes i gang ved at trykke på Start

Kommunal PRO

VÆLG CARE TEAM CARE TEAM OPGAVER SØG BORGER UDTRÆK

Viggo Mortensen Center for Digitalisering, SUF

VÆLG SPROG LOG AF

NYT UDTRÆK

Prøv at genindlæse siden, hvis udtrækket ikke er færdigt.

Tidligere udtræk

Dato		
20-12-2023 kl.10:01		HENT
20-12-2023 kl.09:36		HENT
20-12-2023 kl.09:30		HENT
18-12-2023 kl.09:30		HENT
18-12-2023 kl.09:11		HENT
18-12-2023 kl.08:49		HENT
15-12-2023 kl.19:45		HENT
15-12-2023 kl.15:41	Færdigt	HENT

Nyt udtræk af

Alt  Spørgeskemaer  Planer

Spørgeskemaer  
Hjerterehabilitering\_skema\_baseline

Besvaret efter

Besvaret før

Organisation  
Københavns Kommune, Københavns Kommune

START ANNULLER

Rækker per side: 10 1 - Version 1.7

# Udtræk tager tid at generere

- Når er udtræk i gang sættes fremgår det af listen med en status under udarbejdelse
- Når udtrækket er klart fremkommer en Hent knap i højre side
- Udtrækket kan downloades til egen PC ved at trykke på Hent
- Efter download er udtrækket placeret under mappen Overførsler på PC'en
- Varigheden for genereringen af et udtræk varierer ud for datamængden der er igangsat et udtræk på
- Status opdateres, når siden genindlæses

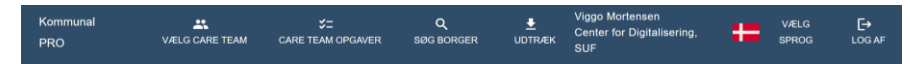
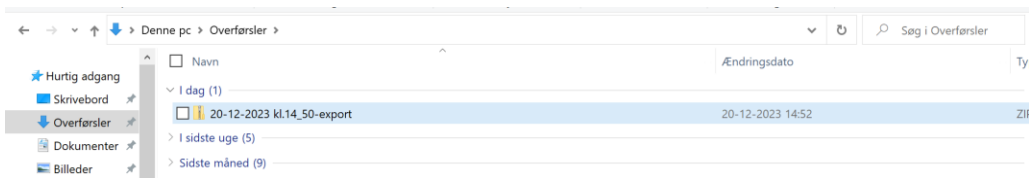

NYT UDTRÆK

Prøv at genindlæse siden, hvis udtrækket ikke er færdigt.

Tidligere udtræk	
Dato	Status
20-12-2023 kl.14:50	Under udarbejdelse
20-12-2023 kl.10:01	Færdigt <span>HENT</span>
20-12-2023 kl.09:36	Færdigt <span>HENT</span>
20-12-2023 kl.09:30	Færdigt <span>HENT</span>
18-12-2023 kl.09:30	Færdigt <span>HENT</span>
18-12-2023 kl.09:11	Færdigt <span>HENT</span>
18-12-2023 kl.08:49	Færdigt <span>HENT</span>
15-12-2023 kl.19:45	Færdigt <span>HENT</span>
15-12-2023 kl.15:41	Færdigt <span>HENT</span>

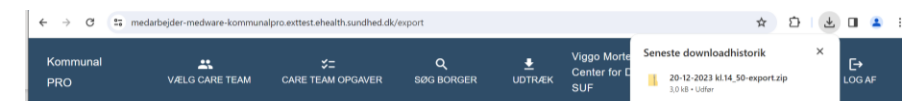

NYT UDTRÆK

Prøv at genindlæse siden, hvis udtrækket ikke er færdigt.

Tidligere udtræk	
Dato	Status
20-12-2023 kl.14:50	Færdigt <span>HENT</span>
20-12-2023 kl.10:01	Færdigt <span>HENT</span>
20-12-2023 kl.09:36	Færdigt <span>HENT</span>
20-12-2023 kl.09:30	Færdigt <span>HENT</span>
18-12-2023 kl.09:30	Færdigt <span>HENT</span>
18-12-2023 kl.09:11	Færdigt <span>HENT</span>
18-12-2023 kl.08:49	Færdigt <span>HENT</span>
15-12-2023 kl.19:45	Færdigt <span>HENT</span>
15-12-2023 kl.15:41	Færdigt <span>HENT</span>

# Data mængder varierer - eksempel

- Data mængder varierer og alle udtræk er et snapshot
- Eksempel fra KK den 16. januar. 2024:
  - Besvarelser er indsendt i perioden September 2022 - 16. Januar 2024
  - 36 forskellige Spørgeskemaer
  - 2 uden besvarelser
  - 4032 borger besvarelser i alt fordelt på 34 spørgeskemaer
  - Af dem er 1241 af besvarelserne på baggrund af 4 forskellige Nationale Spørgeskemaer
    - Nationale PRO Diabetes
    - Nationale PRO Hjerterehabilitering Start
    - Nationale PRO Hjerterehabilitering Slut
    - Nationale PRO Palliation