



Kortlægning af energiteknologivirksomheder i Nordjylland

REGIONAL UDVIKLING

Kortlægning af energiteknologivirksomheder i Nordjylland

Regional Udvikling

Per Toppenberg
Region Nordjylland
Niels Bohrs Vej 30
9220 Aalborg Øst
www.rn.dk

Maj 2014

Læs mere om Region Nordjylland på www.rn.dk



REGION NORDJYLLAND

Indholdsfortegnelse

1. Baggrund

2. Metode

3. Sammenfatning

4. anbefalinger

5. Kortlægningsresultaterne

5.1 Energiteknologiundersøgelsen – registerbaseret

5.2 Energiteknologiundersøgelsen – survey (kvalitativt)

Bilag 1: Survey af energiteknologivirksomheder i Nordjylland

Bilag 2: Spørgeskema til survey af energiteknologivirksomheder i Nordjylland

1. Baggrund

Region Nordjylland deltager som partner i det Vækstforum-støttede projekt EnergyVision, hvor Aalborg Universitet fungerer som projektleder. Som led i Region Nordjyllands bidrag til samarbejdet er denne opgave vedr. kortlægning af regionens energivirksomheder foretaget, jf. den oprindelige ansøgning til projektet "EnergyVision", hvor der under "Arbejdspakke 1, Videndeling" er anført følgende:

"En forudsætning for en systematisk videndeling er udarbejdelse af en kortlægning af de nordjyske energikompetencer. Det være sig kortlægning af virksomheds-, rådgivnings- og forskningskompetencer inden for forskellige felter, samt kommunernes særlige kompetencer på energi og klimaområdet og den viden der er til rådighed gennem projekter og allerede udarbejdede, offentligt tilgængelige analyser. Denne kortlægning skal visualiseres og være tilgængelige via partnerskabets hjemmeside både opdelt på temaområder og geografi, således at der dannes grundlag for strategiske samarbejder om relevante emner og projekter mellem relevante aktører.

En kortlægning vil desuden danne grundlag for en vurdering af hvilke analyser det vil være relevant at få udarbejdet i regionaliseret og eventuelt kommunaliseret form. Eksempler på analyser det kunne være interessant at få udarbejdet er:

- Klimaregnskaber (samlet billede af CO2 udslippet fx land/by i regionen),
- Transport og CO2 reduktion samt
- Udarbejdelse af energibalancer og kortlægning af energiforbruget."

Formålet med kortlægningen er således at afdække spektret og omfanget af nordjyske virksomheders eksport og import af energiteknologi og samarbejds muligheder i og på tværs af værdikæder om produktion, eksport mv.

2. Metode

Undersøgelsen er gennemført på to forskellige måder:

- 1) En statistisk undersøgelse, baseret på data fra Danmarks Statistik
- 2) En spørgeskemaundersøgelse blandt regionens energivirksomheder

Den statistiske undersøgelse

Et godt indblik i virksomheder på energi-området kræver kendskab til virksomhedernes produktion, salg på hjemmemarkedet, import/eksport i forhold til varegrupper, udviklingen på både hjemmemarkedet og på eksportmarkedet. Dette indblik kan pege på potentialer for øget salg og omsætning.

Energistyrelsen, har siden 2009 opgjort landets energiteknologi-eksport hos Danmarks Statistik baseret på over 600 varer. Nærværende undersøgelse omfatter disse varekoder, samt mere end 500 Clean-Tech varer. (Se fil "Varekoder"). Foreningsmængden af disse varer er gode indikatorer for udviklingen på energiteknologiområdet.

For at få et bedre og stadig retvisende overblik over de mange varer, har vi dels koblet dem sammen i 115 grupper, (jf. filen "Varegrupper"), dels aggregeret i 23 varegrupper.

Der analyseres på alle de virksomheder i Nordjylland og DK, der på noget tidspunkt inden for de sidste 7 år har produceret en af varerne.

Enkelte af Nordjyllands store energivirksomheder har hovedkontor uden for regionen (CVR-registrering) – og produktionen registreres på adressen for hovedkontoret. For at få et mål for den produktion, der foregår i Nordjylland, er der foretaget en tilnærmet fordeling af produktionen på produktionssteder, beregnet efter andelen af ansatte på produktionsanlægget i Nordjylland i forhold til resten af virksomheden.

Spørgeskemaundersøgelsen

For at komme tættere på en belysning af mulighederne for at udvikle værdikæderne i regionen er der ligeledes behov for en kvalitativ undersøgelse af virksomhedernes produktion, køb, salg og samarbejde. Der er derfor gennemført en omfattende spørgeskemaundersøgelse blandt 233 nordjyske virksomheder inden for energi og energiteknologi (jf. bilag). Virksomhederne besvarer blandt andet spørgsmål om forbrug og produktion, salg/eksport, ressourcer og samarbejdspartnere (jf. bilag 2).

99 virksomheder har besvaret spørgeskemaet, hvilket giver en svarprocent på 42,5 %.

3. Sammenfatning

På landsplan er der igen ved at komme gang i eksporten af energiteknologi. Den danske eksport var således på 83,4 mia. kr. i 2007 mod 89 mia. kr. i 2011, dvs. en stigning på 5,6 mia. kr. (målt på produktionssteder), svarende til 6,7 %. I samme periode er nordjysk eksport af energiteknologivarer er steget med 3,3 mia. kr. (fra 8,4 mia. kr. i 2007 til 11,7 mia. kr. i 2011), svarende til knap 40 % og over halvdelen af Danmarks samlede eksportstigning i denne periode.

Den nordjyske eksport af vindmøllevinger (2,26 mia. kr.), boreplatforme, tårne og generatorer (2,19 mia. kr.) udgjorde i 2011 i alt godt 4,4 mia. kr. eller ca. 38 % af den samlede eksport af energiteknologivarer i Nordjylland. Eksporten af kedler og dele dertil var på ca. 1 mia. kr.

Aalborg kommune er stort set eneste eksportør i Nordjylland af de 5 største eksportvaregrupper, nemlig tårne og gittermaster (herunder boreplatforme), generatorer (herunder vindmøller), kedler og dele dertil samt fiberdug.

Himmerland er største eksportør af støbejern (primært Vesthimmerlands kommune), stenuld og fittings af plast (primært Mariagerfjord kommune). Nordvendsyssel er største eksportør af tavler, affald og skrot, dele til elmotorer og generatorer. Thy, Mors og Jammerbugt samt Nordvendsyssel er største eksportører på kaminer, vaskekedler og solceller og andre halvlederkomponenter.

3.1 Eksport af energiteknologi

Vindmølleeksporten fra Nordjylland udgør ca. 20 % af den samlede danske eksport af energiteknologi; "nordjyske", boreplatforme udgør over 50 % af eksporten på dette område (med Region Syddanmark på andenpladsen med 35 %) og nålefilt over 80 % af den danske eksport. (figur 9.1.2.7). Region Midtjylland er med 70 % af DKs samlede produktion suverænt størst, når det gælder eksport af vindmøller. Nordjylland er med 20 % på andenpladsen og Region Syddanmark på tredjepladsen med 10 %.

Eksportstigningen af disse varegrupper er på over 40 %, hvor stigningen i Danmark på vindmølleeksporten var 11 % i samme periode. Samme tendens ses på eksport af pumper, der er

varegruppen med den 5. største eksportstigning på godt 100 % – mens den samlede danske eksport af denne varegruppe i samme periode er faldet med 5 %. Også den nordjyske eksport af solceller klarer sig godt med en eksport i 2011 på godt 100 mio. kr., svarende til en femdobling i perioden 2007-11. Eksporten af nordjyske gearkasser er steget med 180 % til knap 100 mio. kr. i 2011, hvor den danske eksport af denne varegruppe er steget med 70 %. Dog halter Nordjylland bagefter på eksportstigning på "Rør, ikke gas", hvor den danske eksport var på godt 3 mia. kr. i 2011, hvilket er en stigning på knap 60 % siden 2007; eksporten i Nordjylland på dette område var i 2011 var på 41 mio. kr., dvs. kun 1,5 % af den danske eksport. Dette ændrer dog ikke billedet af, at Nordjylland ligger helt i top på de fleste varegrupper, hvad angår eksportvækst.

De tre største nordjyske eksport-varegrupper er også de varegrupper der er vokset mest siden 2007. Eksporten af vindmøller og boreplatforme er vokset med henholdsvis ca. 0,5 mia. kr. (40 %) og 2 mia. kr. (fra en meget begrænset eksport i 2007)."Kedler og dele dertil" er vokset fra ca. 550 mio. i 2007 til knap 1 mia. kr. i 2011 – eller en stigning på ca. 75 %. Det samme gælder eksporten af eltavler, der er steget med 60 % til godt 400 mio. kr. i perioden.

3.2 Spørgeskemaundersøgelsen

99 virksomheder besvarede det udsendte spørgeskema, der rummede spørgsmål om samarbejde og eksport mv.

36 virksomheder tilkendegiver, at de samarbejder med danske universiteter og forskningsmiljøer, 13 virksomheder desuden med udenlandske og 2 virksomheder alene med udenlandske universiteter og forskningsmiljøer. 32 virksomheder oplyser, at de ikke samarbejder universiteter og forskningsmiljøer. 24 virksomheder oplyser, at de samarbejder med Aalborg Universitet, 15 samarbejder med DTU og 9 samarbejder med DTI. Virksomhederne der samarbejder med AAU er særligt placeret inden for brancherne vindmøller, metalprodukter, fremstilling af printplader, byggeri, ovne, produktions og maskinteknik, elektriske fordelings og kontrolapparater, software udvikling, motorer og generatorer, solenergi og biogas. DTU arbejder med virksomheder inden for samme brancher som de virksomheder som Aalborg Universitet samarbejder med.

3.2.1 Eksportmarkeder

Den samlede eksport fra de virksomheder der har deltaget i undersøgelsen er forsigtigt vurderet til at ligge på over 3 mia. kr. fordelt på markeder som vist på nedenstående figur.

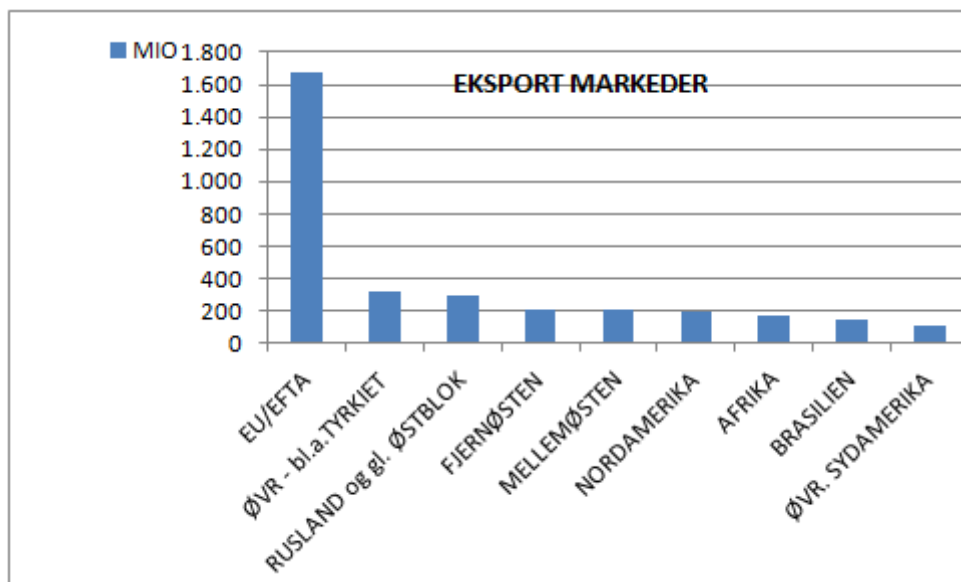

Det markant største marked for de deltagende virksomheder er EU28 (de 28 EU-lande) og EFTA (Norge, Island, Schweiz og Liechtenstein) med knap 1,7 mia. kr. På de næste pladser med eksport på hver ca. 300 mio. ligger Rusland og øvrige markeder, herunder Tyrkiet. Eksporten til USA er på knap 200 mio. kr.

3.2.2. Eksportvarer – køb og produktion/eksport

Som det fremgår af afsnit 5.2 indeholder undersøgelsen værdifulde og meget omfattende oplysninger om de deltagende virksomheders produktion, køb og salg af 115 varegrupper, samt om virksomhedernes indbyrdes samarbejde.

Besvarelsene viser overordnet en meget omfattende handel med varegrupperne. For varegrupper, der købes eller sælges for mere end 10 mio. kr. om året, drejer det sig mere specifikt om 26 ud af de 115 varegrupper; disse købes eller produceres/sælges af 33 af respondent-virksomhederne. Flere af varegrupperne produceres i Nordjylland samtidig med at nogle respondenter importerer de samme varegrupper. En del varegrupper importeres af flere virksomheder.

4. anbefalinger

De to gennemførte analyser indeholder værdifulde oplysninger om såvel intern nordjyske produktion, salg som eksport, Viden der blandt andet kan benyttes til at øge mulighederne for eksport og samarbejde imellem virksomhederne. Det anbefales derfor, at data og analyser gøres tilgængelige for virksomhederne, f.eks. lægges på Energi Visions website. For den kvalitative undersøgelses vedkommende dog kun for så vidt de deltagende virksomheder er indforstået med det.

Med baggrund i registeranalyserne anbefales at undersøge, om nordjyske virksomheders meget markante styrkeposition på varegrupperne *vindmøller, tårne, gittermaster, boreplatforme, pumper*,

gearkasser og solceller kan fastholdes og udbygges. Det bør endvidere afdækkes, om nordjyske virksomheder i større udstrækning kan bidrage til denne produktion som underleverandører, spin off produktion mv. samt om samarbejdet med Aalborg Universitets forsknings- og udviklingsmiljøer kan udbygges yderligere.

Eksporten af kedler og dele dertil er omfattende, men mens den danske eksport i perioden 2007 til 2011 er steget med 200 %, er den nordjyske eksport "kun" steget med 75 %. Det anbefales at undersøge hvad denne forskel skyldes.

Der eksporteres "dele til elmotorer" for knap 150 mio. kr. samtidig med, at der importeres for ca. 100 mio. kr.. For "kontroltavler og -pulte" er importen på ca. 250 mio. kr. mere end dobbelt så stor som eksporten og for "gearkasser og akselkoblinger" er importen på ca. 400 mio. kr. eller 6 gange så stor som eksporten. Der ser således ud til at være store perspektiver i at substituere import af varer med køb af nordjysk producerede varer eller komponenter og det anbefales at undersøge disse muligheder nærmere.

Med baggrund i spørgeskemaundersøgelsen anbefales, at mulighederne for nordjysk produktion og salg af varegrupper der i øjeblikket importeres af nordjyske virksomheder undersøges nærmere.

Flere af de deltagende virksomheder oplyser, at de køber flere af de 115 varegrupper i Danmark, mens nogle firmaer køber de samme varegrupper i udlandet. Det anbefales undersøgt om import af disse varegrupper kan erstattes af indenlandsk køb.

For alle varegrupper med omsætning over 10 mio. kr. anbefales at undersøge muligheder for samarbejde om fælles indkøb og for producenternes vedkommende anbefales undersøgt mulighederne for samarbejde om produktion og salg.

I undersøgelsen deltog 233 virksomheder med ca. 13.000 ansatte. 99 virksomheder (godt 40 % af de adspurgte) med ca. 5.400 ansatte (repræsenterer ca. 40 % af de ansatte i de 233 virksomhederne) har besvaret spørgsmålene. Knap 20 virksomheder med ca. 5400 ansatte er kontaktet flere gange, men har ikke besvaret spørgeskemaet.

Analysen vil kunne forbedres, da nogle af de store virksomheder, der ikke har svaret, adskiller sig fra de øvrige virksomheder og dermed vil bidrage med en ekstra dimension ift. de allerede indsamlede data. Det anbefales at kontakte virksomhederne igen og tilbyde et besøg hvor spørgeskemaet udfyldes sammen med en relevant person, typisk virksomhedens direktør.

Desuden anbefales det at opfordre de virksomheder der delvist har besvaret spørgeskemaet til at besvare de resterende spørgsmål.

Virksomhederne oplyser, at den viden, som man har opbygget i forbindelse med aktiviteter inden for andre industrier, har styrket virksomhedens kompetencer i forhold til at løse opgaver inden for virksomhedens hovedområde. Det anbefales undersøgt om den omfattende viden, virksomhederne dermed er kommet i besiddelse af, kan nyttiggøres af andre virksomheder i Nordjylland i Danmark eller i udlandet.

De adspurgte virksomheder peger på yderligere ca. 50 virksomheder som de samarbejder med. Det anbefales at undersøge om disse virksomheder bør indgå i en eventuel ny undersøgelse.

5. Kortlægningsresultaterne

5.1. Energiteknologiundersøgelse (registerbaseret)

Virksomheder med produktion af en eller flere af de 115 varegrupper indgår i den registerbaserede analyse – det drejer sig blandt om virksomheder på figur 5.1.

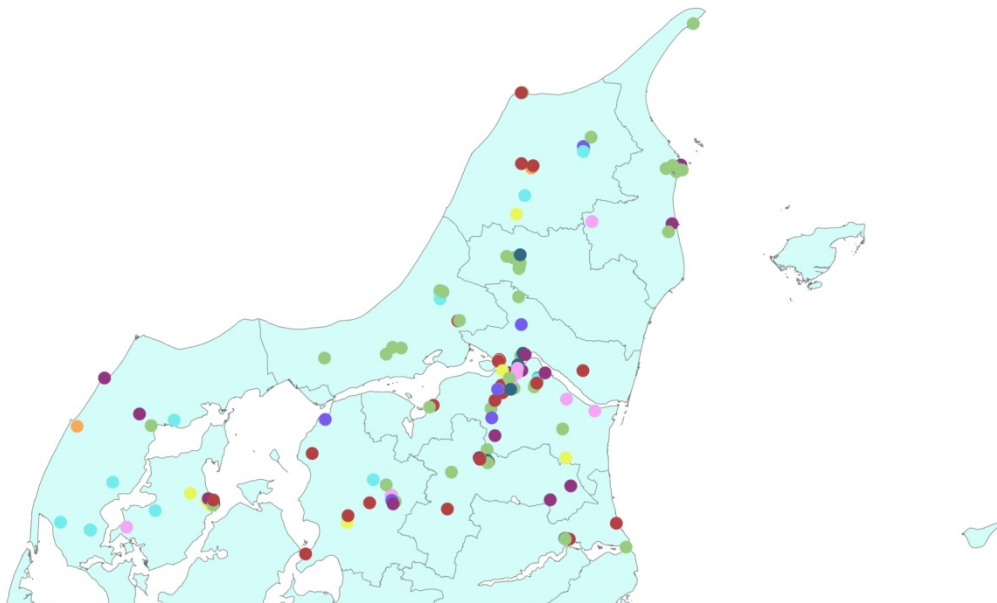

Figur 5.1 Nordjyske virksomheder der producerer energiteknologiske varer

5.1.1. Eksport af energiteknologi

På landsplan er der igen ved at komme gang i eksporten af energiteknologi. Den danske eksport var således på 83,4 i 2007 og 89 mia. kr. i 2011, dvs. en forskel på 5,6 mia. kr. (målt på produktionssteder).

De største danske markeder i 2011 er Tyskland og Storbritannien med hver ca. 13 mia. kr., efterfulgt af Sydeuropa, Øvrige verden og USA med hver 6-7 mia. kr.

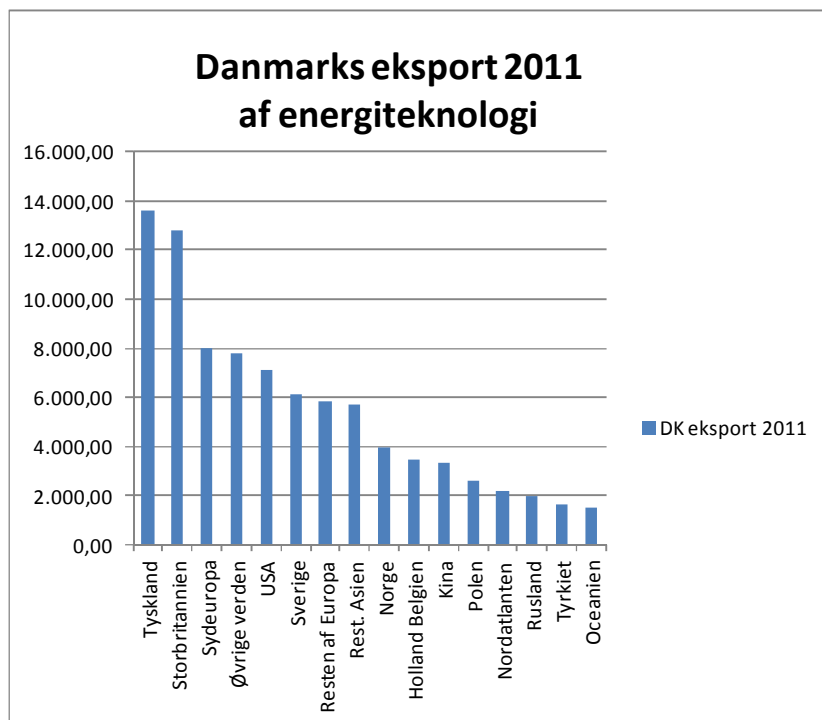

Figur 5.1.1. Danmarks største eksportmarkeder på energiteknologi 2011

I Nordjylland er eksport andelen nu oppe på 10 % af den samlede danske eksport, fra 8,4 mia. kr. i 2007 til 11,7 mia. kr. i 2011, dvs. en stigning på 3,3 mia. kr., svarende til 60 % af Danmarks eksportstigning på energiteknologi-produkter i denne periode (målt på arbejdssteder).

Måles i stedet på CVR-numre (virksomhedens hovednr.), falder eksporten med over 4 mia. kr. til ca. 7 mia. kr., hvilket skyldes, at de største producenter er CVR registreret uden for regionen.

De følgende opgørelser er baseret på produktionsnummer/arbejdssted.

5.1.2. Eksport af energiteknologi, varegrupper

Den nordjyske eksport af *vindmøllevinger* (2,26 mia. kr.), *tårne og generatorer* (2,19 mia. kr.) udgør i alt godt 4,4 mia. kr. eller ca. 38 % af den samlede nordjyske eksport af energiteknologi-varer. (Se figur 5.1.2.1 samt fil "Eksport_varer_regioner")

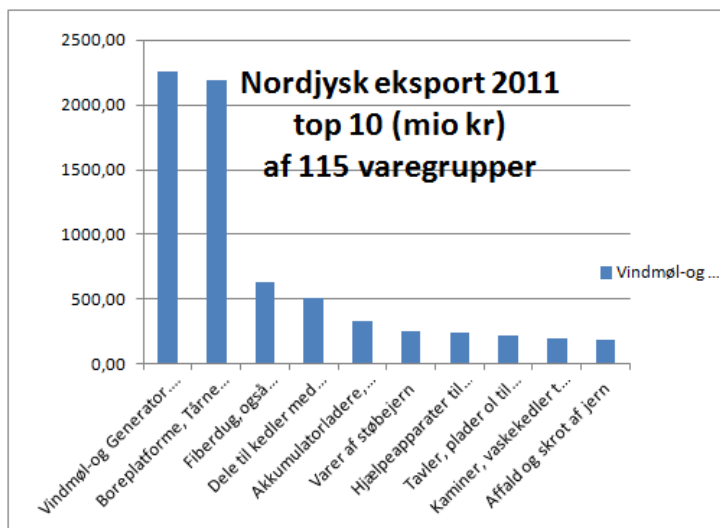

Figur 5.1.2.1 Nordjysk top 10 eksport 2011 (115 varegrupper).

Samles de 115 varegrupper i 23, større, aggregerede varegrupper ses, at den samlede eksport af "kedler og dele dertil" bliver ca. 1 mia. kr. ligesom eksporten af "dele til elmotorer og eltavler" udgør godt 0,5 mia. kr.

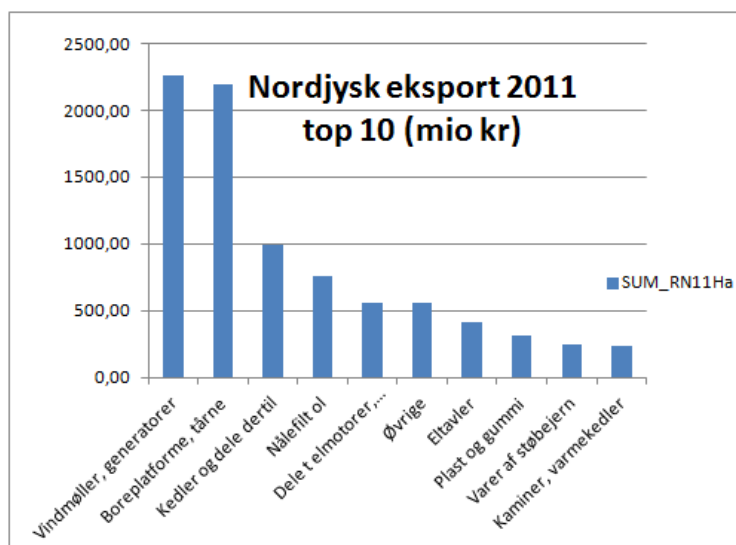

Figur 5.1.2.2 Nordjysk top 10 eksport 2011 (aggregering til 23 ud fra 115 varegrupper)

De tre største nordjyske eksport-varegrupper er vokset markant siden 2007, jf figur 5.1.2.3. Vindmøller og boreplatforme er de varegrupper der er vokset mest siden 2007, henholdsvis ca. 0,5 mia. kr. (40 %) og 2 mia. kr. (fra en meget begrænset eksport i 2007). "Kedler og dele dertil" er vokset fra ca. 550 mio. i 2007 til knap 1 mia. kr. i 2011 eller en stigning på ca. 75 %. Det samme gælder eksporten af eltavler, der er steget med 60 % til godt 400 mio. kr. i perioden.

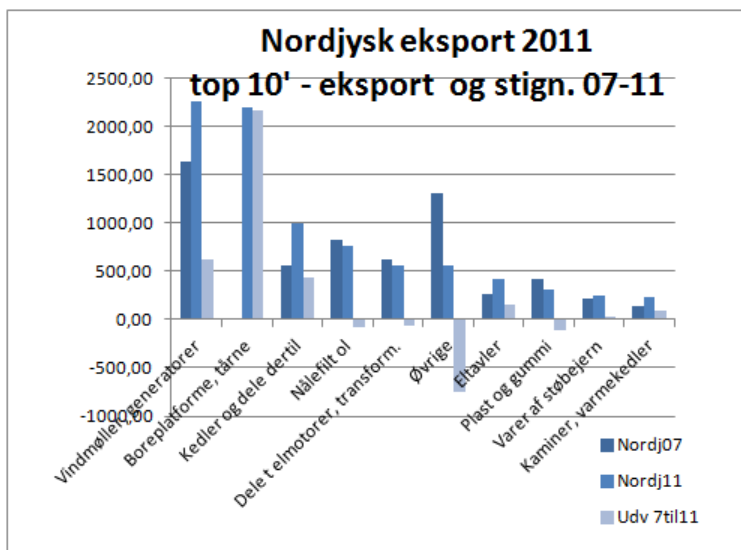

Figur 5.1.2.3 Nordjysk top 10 eksport 2011 samt eksportstigning 2007-11 (23 aggregerede varegrupper)

De 10 største eksportvaregrupper i Danmark og udviklingen i eksport fra 2007 til 2011 fremgår af figur 5.1.2.4. Vindmøller, boreplatforme og tårne er også her blandt de største varegrupper i Danmark. Stigningen i vindmølleeksporten i DK har i perioden været 11 % mod 40 % i Nordjylland. Udviklingen på dele til elmotorer har såvel i DK som i Nordjylland været negativ i perioden 2007 til 2011. Eksportstigningen på Kedler og dele dertil har i DK være på godt 200 % mens stigningen i Nordjylland har været ca. 75 %. Mens den danske eksport af plast og gummi, pumper samt ventiler og haner ligger på pladserne 5 til 7 i top 10, er eksport af pumper samt ventiler og haner ikke med i den nordjyske top 10 og plast og gummi er placeret som nr. 8. Nordjylland er således forholdsvis svag på disse store eksport-varegrupper. Til gengæld har eksportstigningen på disse varegrupper været meget svag.



Figur 5.1.2.4 Dansk top 10 eksport 2011 samt eksportstigning 2007-11 (23 aggregerede varegrupper)

Sammenholdes den nordjyske eksportstigning med de største stigninger i den danske eksport ses

i nedenstående figur 5.1.2.5 og figur 5.1.2.6 et sammenfald på de 3 største varegrupper som i Nordjylland. Store eksportstigninger i Nordjylland og DK på vindmøller og boreplatforme. På kedler er den danske eksportstigning som helhed dog noget større end den nordjyske (over 200 % i DK mod 75 % i Nordjylland). Stigningen i eksporten af eltavler ligger på samme niveau i Nordjylland som i Danmark som helhed, nemlig ca. 60 % i Nordjylland mod 45 % i DK. Mens pumper ikke kom ind blandt de 10 største nordjyske eksportvaregrupper, er det til gengæld en varegruppe med den 5. største eksportstigning på godt 100 %; den danske eksport af denne varegruppe er i samme periode faldet med 5 %.

Også den nordjyske eksport af solceller klarer sig godt med en eksport i 2011 på godt 100 mio. kr., svarende til en femdobling i perioden. Eksporten af nordjyske gearkasser er steget med 180 % til knap 100 mio. kr. i 2011, hvor den danske eksport af denne varegruppe er steget med 70 %.

Nordjylland er således meget stærkt placeret på varegrupperne med de største eksportstigninger i mio. kr.

Den eneste større varegruppe, hvor Nordjylland halter bagefter på eksportstigning, er "Rør, ikke gas", hvor den danske eksport var på godt 3 mia. kr. i 2011, svarende til en stigning på knap 60 %. Eksporten i Nordjylland var i 2011 på 41 mio. kr. eller alene 1,5 % af den danske eksport.

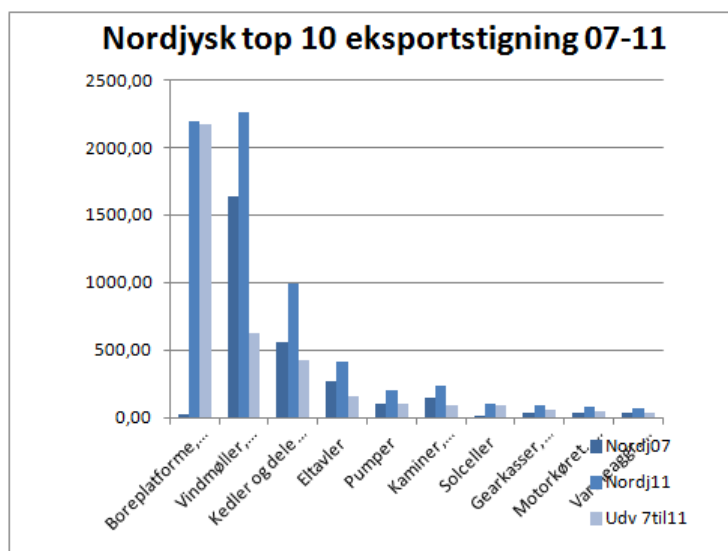

Figur 5.1.2.5 Nordjysk top 10 eksportstigning 2007-11 (23 aggregerede varegrupper)

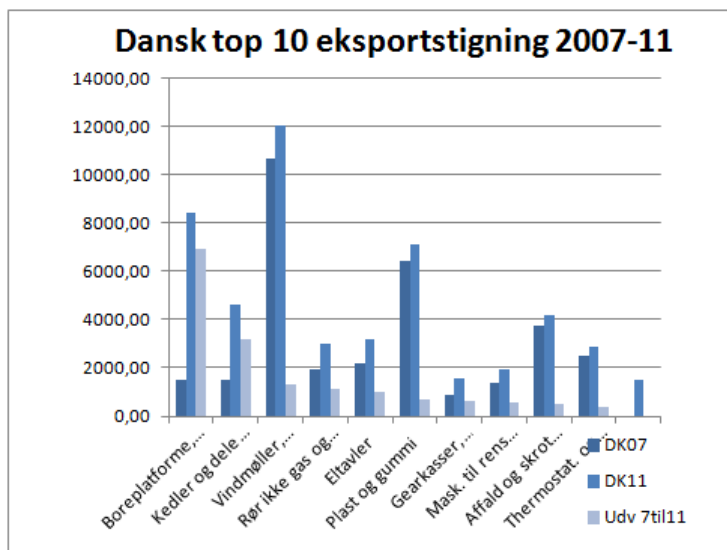

Figur 5.1.2.6 Dansk top 10 eksportstigning 2007-11 (23 aggregerede varegrupper).

Vindmølleeksporten fra Nordjylland udgør ca. 20 % af den samlede danske eksport af energiteknologi, boreplatforme over 50 % og nålefilt over 80 % af den danske eksport. (figur 5.1.2.7). Region Midtjylland er med 70 % af DKs samlede produktion suverænt størst, når det gælder eksport af vindmøller. Nordjylland er med 20 % på andenpladsen og Region Syddanmark på tredjepladsen med 10 %.

Til gengæld er Nordjylland suverænt størst på boreplatforme og tårne med over 50 % af den danske produktion med Region Syddanmark på andenpladsen med 35 %.

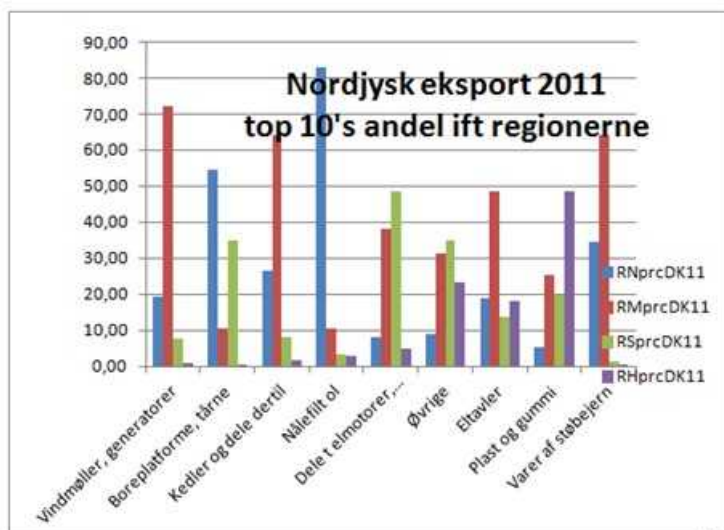

Figur 5.1.2.7 Nordjysk top 10 eksport 2011 (23 aggregerede varegrupper), sammenlignet med øvrige regioner

Af "Danmarks top 10 eksport" (figur 5.1.2.8) ligger Nordjylland fint på varegruppene 1 og 3 - vindmøller og boreplatforme, men forholdsvis lavt på varegruppene 4 til 7 (dele til elmotorer, plast og gummi, pumper samt ventiler og haner). Først på varegruppe 8 "Kedler og dele dertil" er Nordjylland med knap 30 % af den danske eksport med igen.

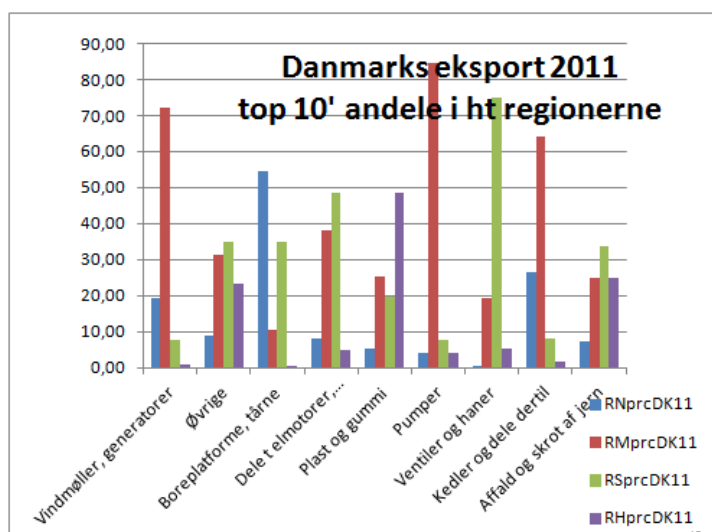

Figur 5.1.2.8 Danmarks top 10 eksport 2011 (23 aggregerede varegrupper), fordelt på regioner

5.1.3. Eksport af energiteknologi, lande/kontinenter

Nordjyllands eksport til Storbritannien udgør 33 % af den samlede danske eksport af energiteknologi til Storbritannien. Andre store markeder for Nordjylland er Kina med 16 % og USA med 15 % af den samlede danske eksport af energiteknologi.

(Se fil "Eksport_lande_regioner")

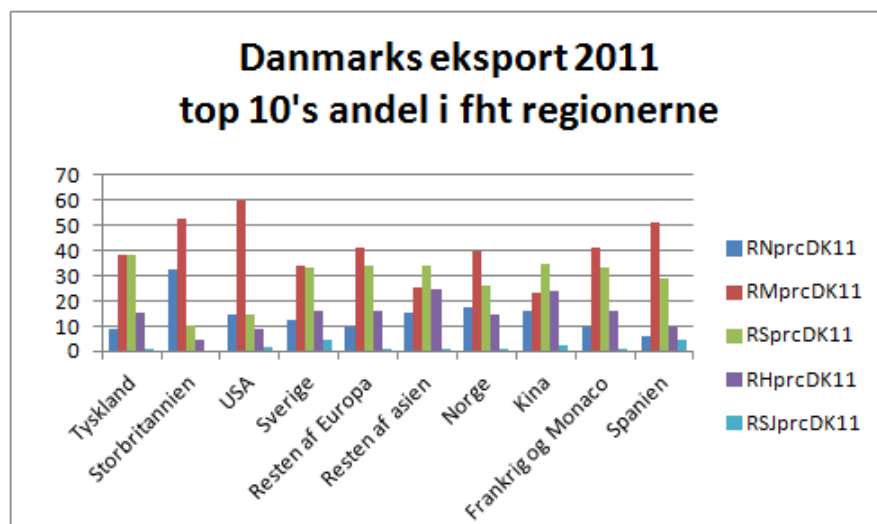

Figur 5.1.3.1 Danmarks top 10 eksport 2011, fordelt på regioner

Nordjyllands eksportstigning fra 2007 til 2011 på ca. 4 mia. kr. ligger altovervejende i Storbritannien med ca. 400 %. Eksporten til Kina er steget med ca. 100 % og var i 2011 oppe på 500 mio. kr. (Se figur 5.1.3.3 og 5.1.3.4).



Figur 5.1.3.3 Nordjysk eksportstigning 2007-11 på top 16 markeder



Figur 5.1.3.4 Nordjysk top 10 eksport 2011 på markeder

Nordjysk top 5 samt top 6 til 10 eksport mio. kr. på lande og varegrupper fremgår af figurerne 5.1.3.5 og 5.1.3.6 samt fil "Eksport_lande_nordjylland"

Storbritannien og USA er med knap 3,6 mia. kr. de dominerende eksportmarkeder for vindmøller og boreplatforme.

Kina er med 340 mio. kr. største importør af nordjyske dele til kedler med overophedning, svarende til næsten hele Danmarks eksport af denne varegruppe (det samme billede ses for eksporten til resten af Asien, figur 5.1.3.6).

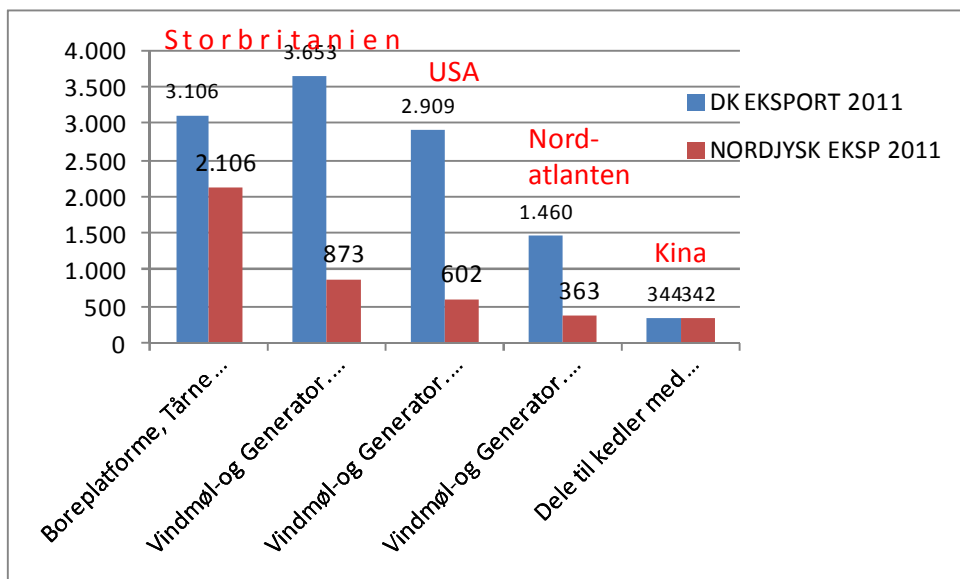

Figur 5.1.3.5 Nordjysk top 5 eksport 2011 på lande og varegrupper

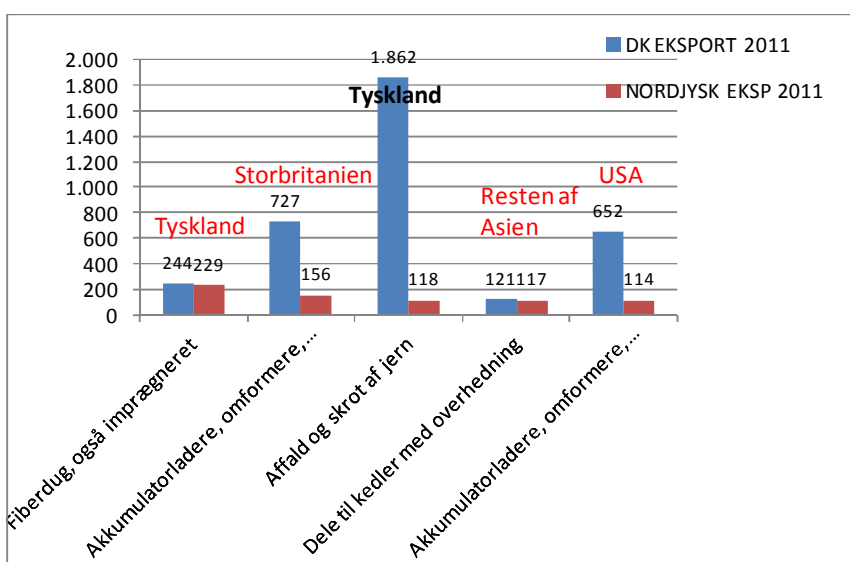

Figur 5.1.3.6 Nordjysk top 6 til 10 eksport 2011 på lande og varegrupper

Nordjysk top 5 samt top 6 til 10 eksportstigning mio. kr. på lande og varegrupper fremgår af figurerne 5.1.3.7 og 5.1.3.8.

Eksportstigningen top 5 er sket på de samme eksportvarer og eksportmarkeder, som bortset fra USA, er faldet med over 500 mio. kr. i samme periode.

Eksporten af "Kedler, vandrørs med dampproduktion under 45 t" er steget markant i "Resten af Asien", se figur 5.1.3.8, med mere end den samlede danske eksport (da nogle eksportører er gået tilbage på dette marked).

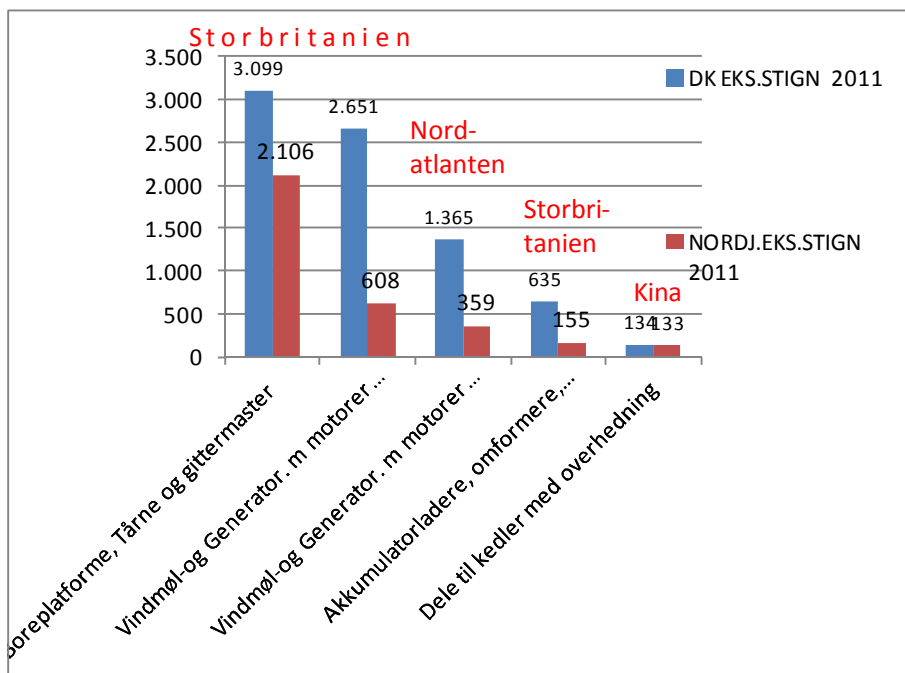

Figur 5.1.3.7 Nordjysk top 5 eksportstigning 2007-11 på lande og varegrupper

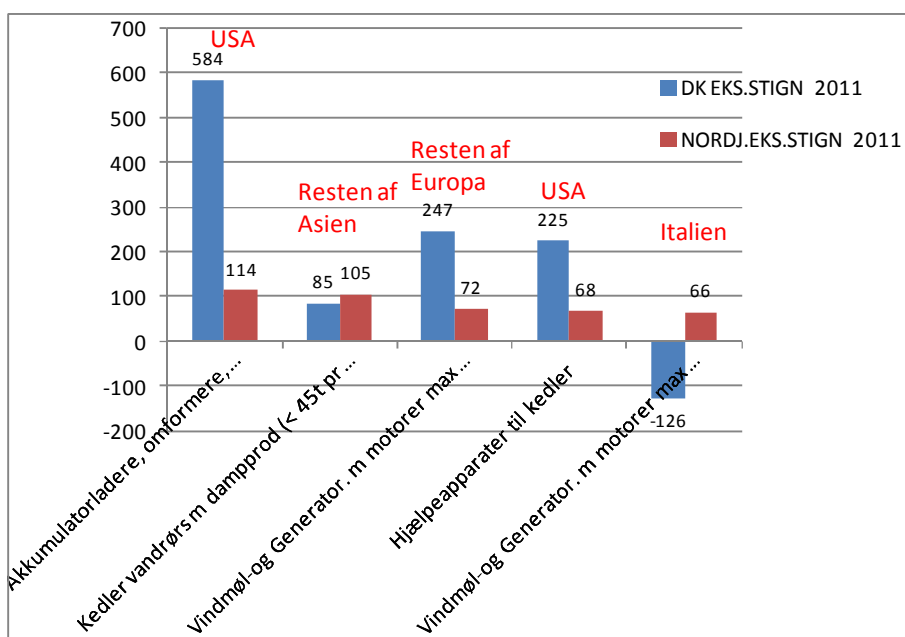

Figur 5.1.3.8 Nordjysk top 6 til 10 eksportstigning 2007-11 på lande og varegrupper

5.1.4. Eksport af energiteknologi, kommune-grupper

Analysen af import og eksport er gennemført for alle 115 varegrupper for følgende fire kommune-grupper:

- A) Aalborg kommune
- B) Thisted, Mors og Jammebugt kommuner
- C) Himmerland med Rebild, Mariagerfjord og Vesthimmerland kommuner samt
- D) Nordvendsyssel med Hjørring, Frederikshavn, Brønderslev og Læsø kommuner.

Den suverænt største eksportør af de 5 største energiteknologier er Aalborg kommune (se figur 5.1.4.1 samt fil "Eksport_vare_kommunegruppe").

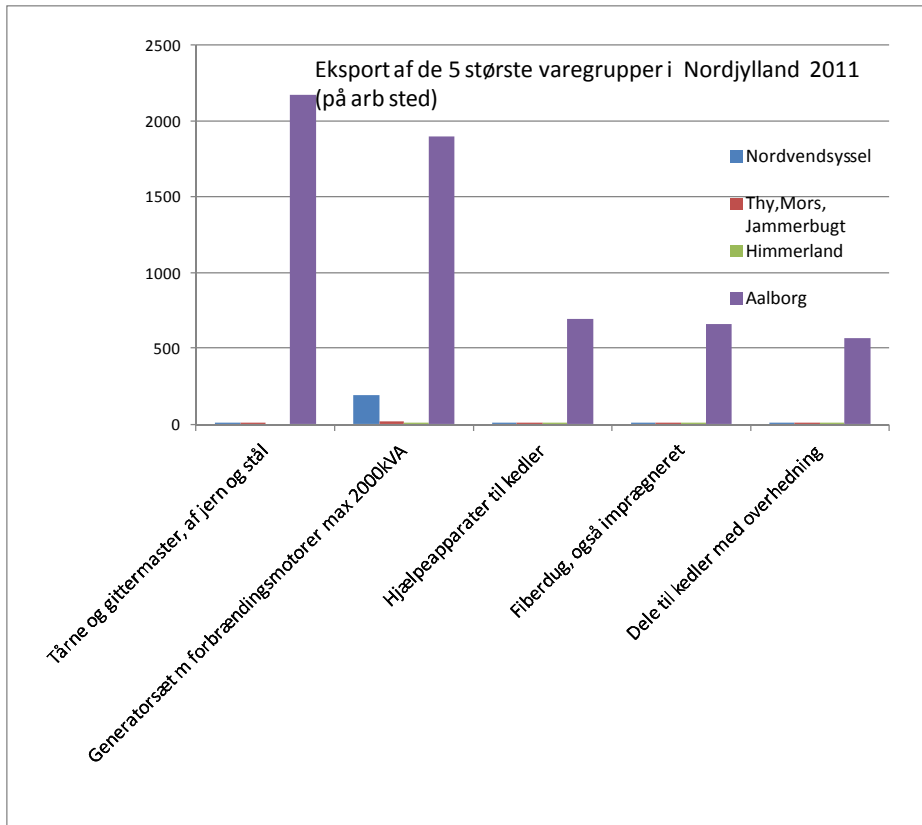

Figur 5.1.4.1 Nordjysk eksport top 5 fra kommunegrupper

For de 6-15 største eksportvarer er billedet mere varieret med Himmerland som største eksportør af støbejern (primært Vesthimmerlands kommune), stenuld og fittings af plast (primært Mariagerfjord kommune).

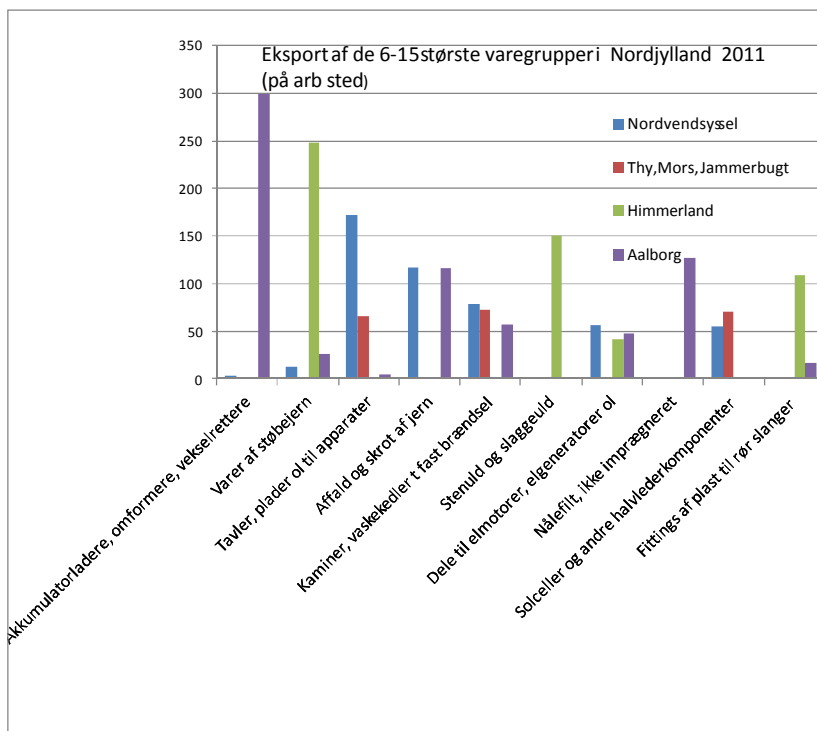

Figur 5.1.4.2 Nordjysk eksport top 6 til 15 fra kommunegrupper

Nordvendsyssel er største eksportør af tavler, affald og skrot, dele til elmotorer og generatorer. Thy, Mors og Jammerbugt samt Nordvendsyssel er største eksportører på kaminer, vaskekedler og solceller og andre halvlederkomponenter.

5.1.5. Import af energiteknologi på, varegruppe

Import af energiteknologi er interessant til vurdering af mulighederne for at nordjyske producenter vil kunne levere varer som pt. importeres.

På figur 5.1.5.2 samt fil "Import_eksport_varer" er vist de 10 største importvarer og tilsvarende eksport. Der eksporteres "dele til elmotorer" for knap 150 mio. kr. samtidig med at der importeres for ca. 100 mio. kr.. For "kontrolltavler og -pulte" er importen på ca. 250 mio. kr. eller mere end dobbelt så stor som eksporten og for "gearkasser og akselkoblinger" er importen på ca. 400 mio. kr. eller 6 gange så stor som eksporten. Der ser således ud til at være store perspektiver i at substituere import af varer med køb af nordjyske producerede varer eller komponenter.

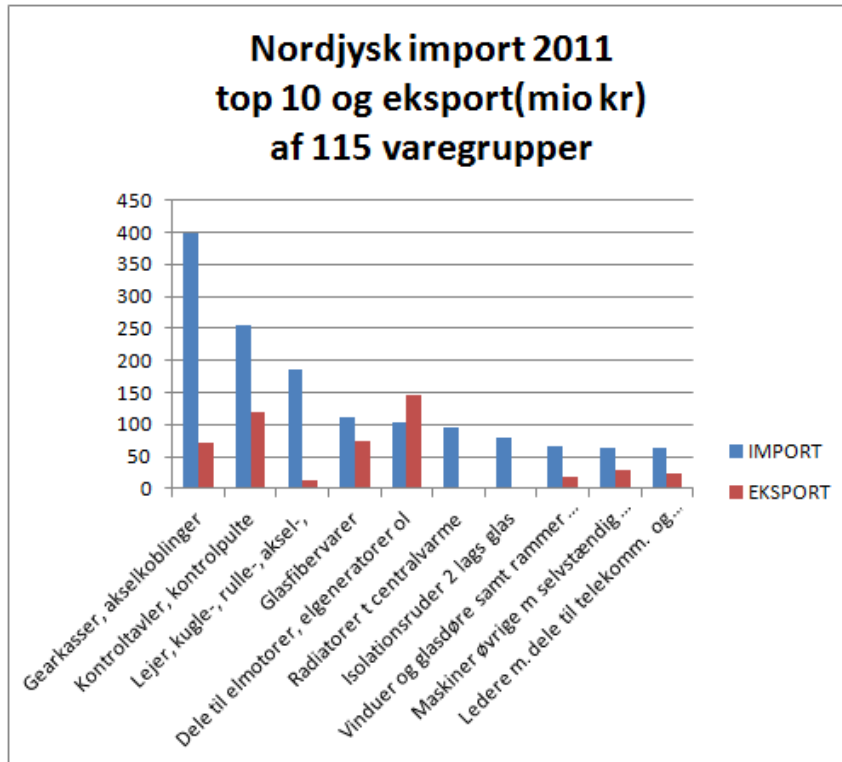

Figur 5.1.5.2 Nordjysk import og eksport af top 10 IMPORT-varer

5.2 Energiteknologiundersøgelsen, survey

Spørgeskema var udsendt til 233 virksomheder og 99 svarede.

5.2.1. Virksomhedskategorier.

Virksomhederne der er omfattet af undersøgelsen opererer inden for kategorierne, anført i figur 5.2.1. I figurens højre side er angivet hvor mange virksomheder, der opererer inden for kategorien.

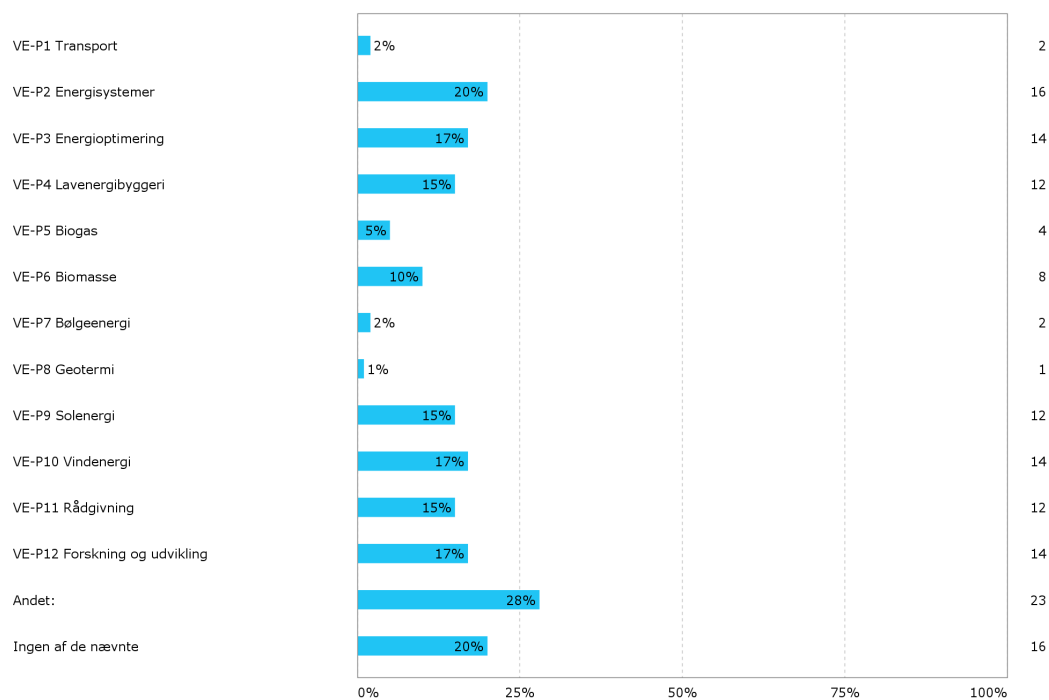

Figur 5.2.1 Virksomheder i undersøgelsen – opdelt efter type

Virksomhederne fordeler sig med 15-20 % på hvert af de 6 store områder:

- Energisystemer og
- Energoptimering,
- Lavenergibyggeri,
- Sol- og vindenergi,
- Rådgivning
- Forskning.

På områderne biogas, bølgeenergi og geotermi og til dels biomasse er dækningen betydeligt lavere.

Virksomhederne havde mulighed for at oplyse, om de opererer på andre områder end ovennævnte kategorier og svarene var bl.a. at de desuden opererer på områder:

- Olie- og gasfyrede kedelanlæg,
- Supply
- Kystsikring

- Bygningskomponenter i forbindelse med byggeri
- Salg af flyveaske fra kulfyrede kraftværker
- Proces Engineering for den globale cement og mineral-industri
- Offshore olie og gas
- Genindvinding af bl.a. dæk, stål og tekstil.
- Spildevand og vand rensning
- Varmepumpe systemer
- Fjernvarme fittings mm
- Biobrændstof
- Kedelanlæg til skibe
- Forsvarsindustrien
- Lyddæmpnings teknologi
- Aluminiums konstruktioner
- Varmegenvindingskedler, olie/gas fyrede kedler

5.2.2. Virksomhedernes kompetencer

Virksomhederne oplyser, at den viden, som virksomheden har opbygget i forbindelse med aktiviteter inden for andre industrier, har styrket virksomhedens kompetencer i forhold til at løse opgaver inden for virksomhedens hovedområde inden for:

- Maskinproduktion og automatisering
- Industriel produktion
- Offshore
- Vindenergi
- Telekommunikation
- Elementproducenter
- Vind og energioptimering
- Vind service
- Elsektoren
- Metal, Asfalt Entr.
- Fjernvarme
- Affaldsforbrænding
- Biogas i landbrugssektoren
- Marine-industri
- Jern og metal - smede og elektronik
- Energirenovering og procesindustri
- Slagterier, sygehus
- Energirådgivning, Boligforeninger
- Industri-kedelanlæg
- Construction equipment
- SHIP YARDS
- Partikel acceleratoren i CERN og mediko-industrien
- Stål leverandør
- Proces industrier

5.2.3. Virksomhedernes samarbejde med universiteter og forskningsmiljøer

36 virksomheder oplyser, at de samarbejder med danske universiteter og forskningsmiljøer, 13 virksomheder desuden med udenlandske og 2 virksomheder alene med udenlandske universiteter og forskningsmiljøer. 32 virksomheder oplyser, at de ikke samarbejder med universiteter og forskningsmiljøer.

Virksomhederne oplyser at de samarbejder med følgende danske eller udenlandske universiteter/forskningsmiljøer:

- AAU
- DTU
- UCN
- Risø
- Teknologisk Institut
- AU
- Risø/DTU
- Arkitektskoler
- Smart City (klyngesamarbejde, fx også sammen med Rambøll)
- The Danish Council for Strategic Research
- Syddansk Uni.
- DTU / Artek
- Rom, Baltimore
- Test-institutioner
- Div. universiteter i USA, Australien
- Hannover Uni
- Berlin og Wien tekniske universiteter
- Uni. Baureuth, Uni. Einhoven
- Portugal tekniske universitet
- Chalmers
- Rosenheim
- Liaoning Institute of Energy Resources, China
- CERN
- DLR, CENER

Af de 37 virksomheder der oplyser hvilke universiteter de samarbejder med, svarer 24 at de samarbejder med Aalborg Universitet, 15 samarbejder med DTU og 9 samarbejder med DTI.

Virksomhederne der samarbejder med AAU er særligt placeret inden for brancherne vindmøller, metalprodukter, fremstilling af printplader, byggeri, ovne, produktions og maskinteknik, elektriske fordelings og kontrolapparater, software udvikling, motorer og generatorer, solenergi og biogas. DTU arbejder med virksomheder inden for samme brancher som de virksomheder som Aalborg Universitet samarbejder med.

5.2.4. Ejerforhold

I nedenstående figur er vist hvor den ejermæssige kontrol af virksomhederne er placeret.

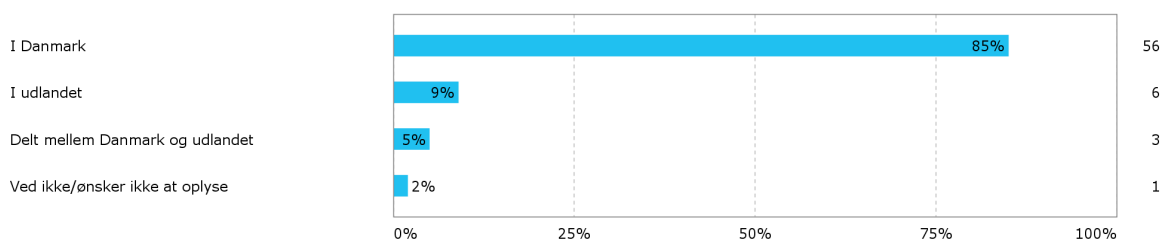

Figur 5.2.4 Ejerforhold i virksomhederne

5.2.5. Outsourcing – produktion, service og udvikling i udlandet.

Af de 99 virksomheder der har besvaret spørgsmålene om produktion, service og udvikling i udlandet, svarer 18, (20 % af svarene), at de har produktion, 26 (28 % af svarene) har service og 14 (16 % af svarene) har udvikling i EU/EFTA. (De 28 EU-lande og EFTA (Norge, Island, Schweiz og Liechtenstein)).

For Fjernøsten er tallene ca. 60 % lavere end for EU/EFTA. Således svarer 8 virksomheder (knap 10 % af svarene) at de har produktion i Fjernøsten. For de øvrige områder er produktionen i udlandet under 5 %.

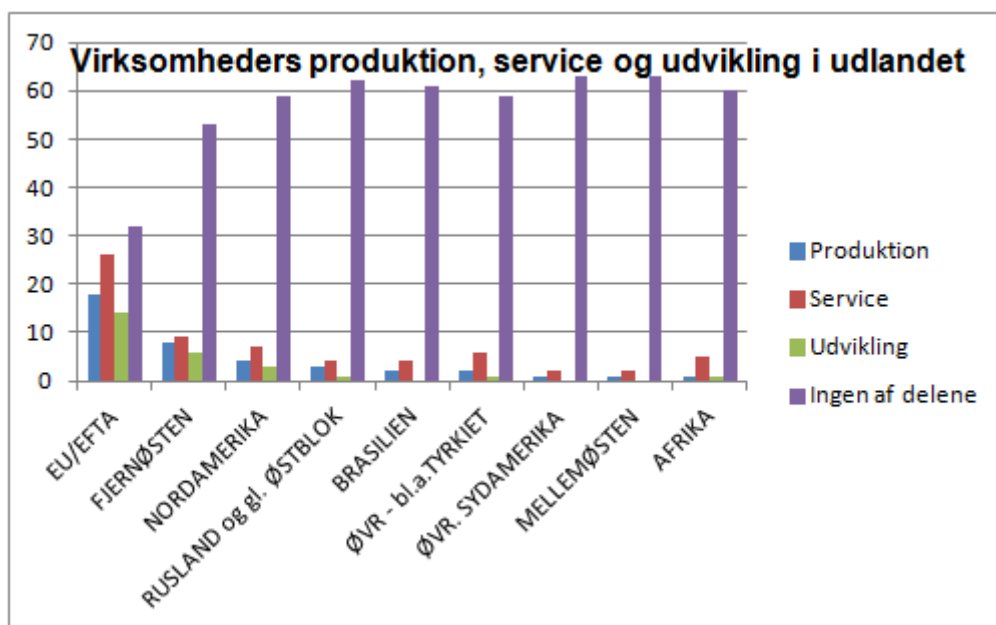

Figur 5.2.5 Virksomheders produktion, service og udvikling i udlandet

Virksomhederne er spurgt om deres forventning de næste 3 år til om produktion, udvikling og service vil ske udelukkende i Danmark, både i Danmark og i udlandet eller udelukkende i udlandet. 23 virksomheder, primært mellemstore og store virksomheder, svarer, at produktionen vil ske både i Danmark og i udlandet. 10 virksomheder, 2 større lokale fremstillingsvirksomheder og flere små, svarer, at de udelukkende vil producere i Danmark. 10 mellemstore eksportorienterede fremstillingsvirksomheder svarer, at de udelukkende vil producere i udlandet.

5.2.6. Marked og salg

Virksomhederne opererer på følgende markeder:

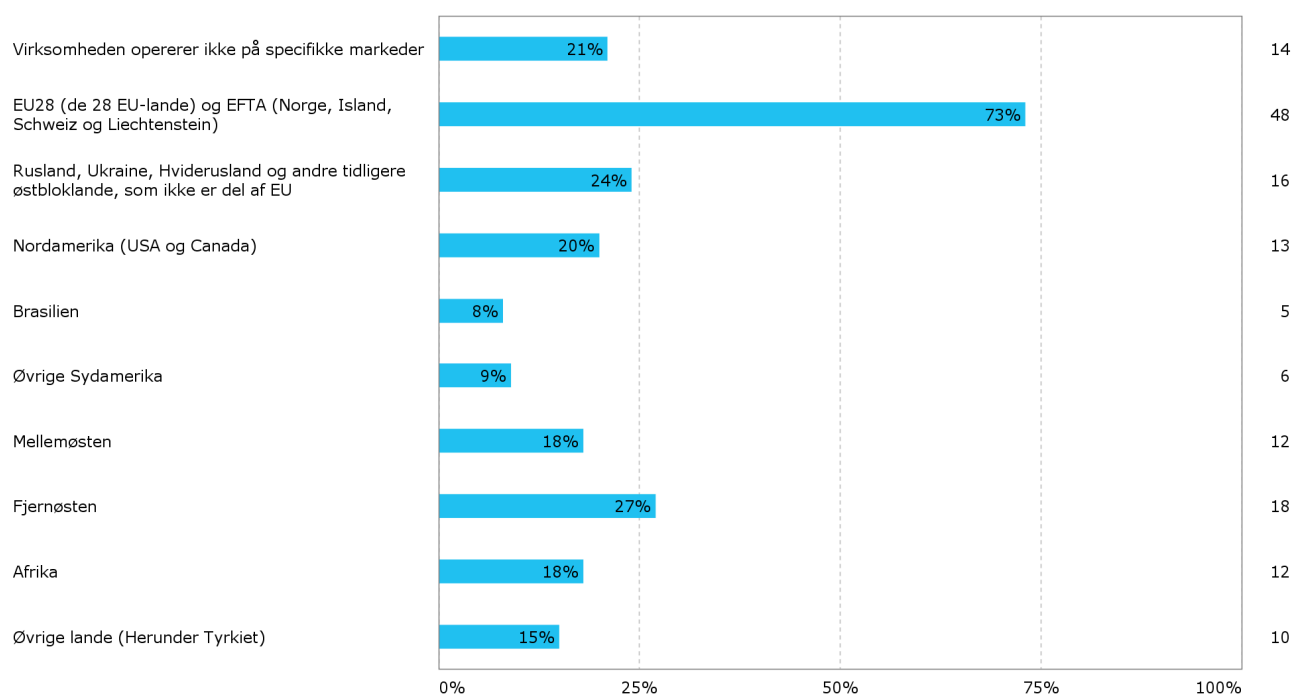

Figur 5.2.6.1 Virksomhederne på markederne – andel virksomheder

Alle virksomheder eksporterer til EU/EFTA og 20-25 % er på markederne Mellemøsten, Fjernøsten, USA og Rusland.

Virksomhederne er spurgt om afsætning på 8 markeder med svarmuligheder inden for kategorierne "Under 10 mio. kr., 10-49 mio. kr. 50-100 mio. kr. og over 100 mio. kr." I alt godt 50 virksomheder har svaret, og i et nedenstående figur er et vist et forsigtigt skøn over den samlede afsætning på markederne, baseret på en kvantificering af svarene; fx er kategorien "Over 100 mio. kr." kvantificeret til 100 mio. kr. og kategorien "50-100 mio. kr." er kvantificeret til 75 mio. kr.

Den samlede eksport er selv med denne forsigtige beregning på over 3 mia. kr. jvf figur 5.2.6.2.

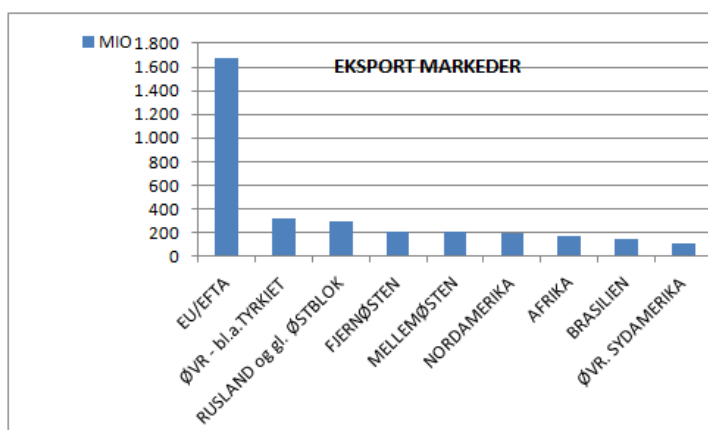

Figur 5.2.6.2 Virksomhederne på markederne – eksport i mio. kr.

Det markant største marked for de deltagende virksomheder er EU28 (de 28 EU-lande) og EFTA (Norge, Island, Schweiz og Liechtenstein) med knap 1,7 mia. kr. På de næste pladser med eksport på hver ca. 300 mio. ligger Rusland og øvrige markeder, herunder Tyrkiet. Eksporten til USA er på knap 200 mio. kr.

Den største eksportør oplyser, at virksomheden eksport for mere end 100 mio. kr. på hvert af de 8 markeder. En eksportør har en eksport på knap 400 mio. kr., fordelt imellem EU, Rusland m.fl., Mellemosten og Øvrige lande. En virksomhed har en eksport på godt 150 mio. kr. og 3 virksomheder har hver en eksport på over 100 mio. kr. Kun få virksomheder opgiver at have eksport til Øvrige, bl.a. Tyrkiet.

5.2.7 Varekøb i Danmark og udlandet og produktion og salg i Danmark og udlandet

233 virksomheder er spurgt om hvilke af 115 varegrupper, virksomheden køber i Danmark eller udlandet eller som virksomheden producerer og sælger i Danmark eller til udlandet. De 233 virksomheder har ca. 13.000 ansatte. 99 virksomheder med ca. 5.400 ansatte (repræsenterer ca. 40 % af de ansatte de 233 virksomhederne) har besvaret spørgsmålene med knap 600 svar.

5.2.7.1 Varegrupper, købt eller produceret/solgt af flere end 4 virksomheder

Omfanget af varekøb og salg af 115 varegrupper varierer fra at ingen og op 6 virksomheder køber eller sælger en varegruppe. I nedenstående oversigt, figur 5.2.7.1, er *som eksempel* vist de 29 varegrupper der købes eller sælges af mindst 4 virksomheder.

Alene to varegrupper fra listen produceres i Nordjylland og eksporteres (5 og 8 markeret med grøn baggrundsfarve). Samtidig importerer to virksomheder (kolonnerne yy37 og yy38), lbnr. 7, markeret med gul ramme, de samme varegrupper. *Nordjysk produktion og salg til disse virksomheder kunne eventuelt være en mulighed.*

Flere virksomheder køber varegrupper i Danmark – mens nogle firmaer køber de samme varegrupper i udlandet. Det drejer sig om varegrupperne: 11,13, 17 og 29. Import af disse kan eventuelt erstattes af indenlandsk køb.

For alle 29 varegrupper kan der være muligheder for samarbejde om fælles indkøb. For producenternes vedkommende kan der måske være mulighed for samarbejde om produktion og salg – f.eks. lbnr. 8, virksomhederne kolonnerne yy36, yy35, yy32, yy19 og yy21.

Lbnr	Varegruppe	Virksomheder (22)																					
		yy36	yy35	yy34	yy37	yy32	yy31	yy30	yy28	yy29	yy26	yy33	yy18	yy20	yy24	yy25	yy27	yy19	yy21	yy22	yy3	yy7	yy12
1	Akkumulatorladere, omformere, vekselrettere - Køber - importører fra udlandet																						
2	Apparater t bla at skabe forbindelse i elektriske kredsløb - Køber - importører fra udlandet																						
3	Containere - Køber - fra Danmark																						
4	Dele til elmotorer, elgeneratorer ol - Køber - importører fra udlandet																						
5	Dele til fyringsaggregater - Producenter - eksport til udlandet																						
6	Dele til haner, øvrige ventiler - Køber - fra Danmark																						
7	Dele til kedler med overhedning - Køber - importører fra udlandet																						
8	Dele til kedler med overhedning - Producenter - eksport til udlandet																						
9	Dele til maskiner til rensning af luft - Køber - importører fra udlandet																						
10	Elmodstande,-sikringer, - afbrydere, - relæer ol - Køber fra Danmark																						
11	Elmodstande,-sikringer, - afbrydere, - relæer ol - Køber importører fra udlandet																						
12	Fittings af plast til rør slanger - Køber - fra Danmark																						
13	Fittings af plast til rør slanger - Køber - importører fra udlandet																						
14	Fyringsaggregater t flydende brændstof eller pulv. fast brændsel - Køber - importører fra udlandet																						
15	Hæner, øvrige ventiler t kedler, rørledninger - Køber - fra Danmark																						
16	Kontroltavler, kontrolpulte - Køber - fra Danmark																						
17	Kontroltavler, kontrolpulte - Køber - importører fra udlandet																						
18	Lejer, kugle-, rulle-, aksel-, - Køber - fra Danmark																						
19	Pumper, centrifugal, ettrins - Køber - importører fra udlandet																						
20	Pumper, centrifugal, flertrins - Køber - importører fra udlandet																						
21	Pumper, væske og dele hertil - Køber - fra Danmark																						
22	Rør, sømløse af jern ej t olie og gas - Køber - fra Danmark																						
23	Rør, sømløse af rustfrit stål - Køber - fra Danmark																						
24	Rørfittings, jern og stål, andet - Køber - fra Danmark																						
25	Rørfittings, jern og stål, gevind - Køber - fra Danmark																						
26	Rørfittings, rustfrit stål - Køber - fra Danmark																						
27	Rørfittings, støbte af stål - Køber - fra Danmark																						
28	Sammensatte el-komponenter til apparater t bla at skabe forbindelse i elektriske kredsløb - Køber - fra																						
29	Sammensatte el-komponenter til apparater t bla at skabe forbindelse i elektriske kredsløb - Køber -																						

Forklaring til favekoderne:

(Køber - fra Danmark)
(Importører fra udlandet)
(Producenter - eksport til udlandet)

Figur 5.2.7.1 Varegrupper (29) der købes eller produceres af flere end 4 virksomheder

5.2.7.2 Varegrupper, købt eller produceret/solgt for mere end 10 mio. kr. om året.
 Omfanget af varekøb og salg af 115 varegrupper varierer fra intet til over 10 mio. I nedenstående oversigt, figur 5.2.7.2, er som eksempel vist de 26 varegrupper der købes eller sælges for mere end 10 mio. kr. om året af 33 virksomheder.

Virksomhederne har haft svarmuligheder inden for kategorierne "over 10 mio. kr.", "6-10 mio. kr.",

"1-5 mio. kr.", "under 1 mio. kr." samt "ved ikke". I alt godt 193 svar om køb og salg er i kategorien "mio. kr.", men 375 af svarene er "Ved ikke". Til beregning af et forsigtigt estimat over køb og salg på varegrupperne, er kategorien "Over 10 mio. kr." kvantificeret til 10 mio. kr., "6-10 mio. kr." er kvantificeret til 8 mio. kr., "1-5 mio. kr." er kvantificeret til 3 mio. kr. og "under 1 mio. kr." er kvantificeret til 0,5 mio. kr. Baseret på dette skøn er det samlede køb og salg på ca. 460 mio. kr. for de i alt 193 svar eller i gennemsnit 2,4 mio. kr. Estimeres køb og salg på de øvrige 375 svar til samme gennemsnit er et forsigtigt estimat på det samlede køb og salg af 115 varegrupper på knap 1.360 mio. kr.

Lbnr	Varegruppe	Virksomheder (33)																																	
		zz43	zz42	zz41	zz40	zz39	zz38	zz37	zz36	zz35	zz34	zz33	zz32	zz31	zz30	zz29	zz28	zz27	zz26	zz25	zz24	zz23	zz22	zz21	zz20	zz19	zz18	zz17	zz16	zz15	zz14				
1	Affald og skrot af jern- Køber - importerer fra udlandet	VI																	VI																
2	Dele til kedler med overhedning- Køber - fra Danmark					10										VI								0,5											
3	Dele til kedler med overhedning- Producenter - eksport til udlandet	VI				10	VI													VI															
4	Dele til motorkøretøjer til specielle formål- Køber - importerer fra udlandet	VI													10																				
5	Elmodstande,-sikringer, - afbrydere, - relæer ol- Køber - importerer fra udlandet	VI	VI		VI			VI	VI														0,5												
6	Hænder, øvrige ventiler t kedler, rørledninger- Køber - fra Danmark	VI		VI							VI					VI										0,5									
7	Isolationsruder 2 lags glas- Køber - importerer fra udlandet	VI										10																							
8	Isolationsruder 2 lags glas- Producenter - eksport til udlandet																	10																	
9	Kedler med overhedning- Køber - fra Danmark							10																		8									
10	Kedler til centralvarme- Køber - fra Danmark							10														VI													
11	Kløve-, skæremaskiner til træ- Køber - importerer fra udlandet	VI															8																		
12	Kontroltavler, kontrolpulte- Køber - fra Danmark	VI		VI		10																				0,5			3						
13	Maskiner øvrige m selvstændig funktion- Køber - fra Danmark			VI								8																							
14	Maskiner øvrige m selvstændig funktion- Køber - importerer fra udlandet			VI								10																							
15	Maskiner øvrige m selvstændig funktion- Producenter - eksport til udlandet	VI		10																															
16	Pumper, dyk-- Køber - importerer fra udlandet	VI									VI						8																		
17	Pumper, stempel-, forderlings, fortrængnings-- Køber - importerer fra udlandet	VI						VI									8																		
18	Rør og slanger af ethylen- Køber - fra Danmark								VI				10													0,5									
19	Rørfittings, jern og stål, gevind- Køber - fra Danmark	VI	VI		VI	0,5		VI			VI																								
20	Sammensatte el-komponenter til apparater t bla at skabe forbindelse i elektriske kredsløb- Køber - importerer fra udlandet	VI	VI				VI	VI																											0,5
21	Solceller og andre halvlederkomponenter- Køber - importerer fra udlandet	VI									VI												8								10				0,5
22	Termostater samt målere af spektrometre, gas, spænding, ilt- Køber - fra Danmark	VI	VI	VI	VI	0,5		VI																											
23	Varer fremstillet af plastfolie- Køber - importerer fra udlandet	VI													10																				
24	Vindmøller, dele- Køber - fra Danmark													10																					3
25	Vindmøller, dele- Producenter - eksport til udlandet	VI												10																					3
26	Vindmøller, dele- Producenter - til Danmark	VI											3														10								

Forklaring til skemaet:

(Køber - fra Danmark)
(Importerer fra udlandet)
(Producenter - til Danmark)
(Producenter - eksport til udlandet)
"VI": Køb-/salgs tal Vides Ikke iflg respondent.

Figur 5.2.7.2 Varegrupper (26) der købes eller produceres for mere end 10 mio. kr. om året.

Fire varegrupper fra listen produceres i Nordjylland og sælges i Danmark eller eksporteres (lbnre. 3,

8, 15, 25 og 26 markeret med grøn baggrundsfarve). Samtidig importerer to virksomheder (kolonnerne zz29 og zz21), lbnr. 7, markeret med gul ramme, dele til kedler, som produceres i Nordjylland lbnr 3. Det samme gælder for virksomhederne zz43 og zz35, lbnr. 7, som importerer isolationsruder, som virksomheden kolonne zz27, lbnr. 8 producerer. Nordjysk produktion og salg til disse virksomheder kunne eventuelt være en mulighed.

For alle 26 varegrupper kan der være muligheder for samarbejde om fælles indkøb anbefales. For producenternes vedkommende kan der være muligheder for samarbejde om produktion og salg (lbnre. 3,8, 15, 25 og 26).

5.2.8. Samarbejde med andre virksomheder

Virksomhederne er spurgt om hvilke af de virksomheder der deltager i undersøgelsen som de henholdsvis har købt af, leveret til og/eller delt viden med.

Nedenstående ses virksomhedernes besvarelser i sociogrammer/netværk af

- hvem de har købt af (figur 5.2.8.1)
- leveret til eller (figur 5.2.8.2)

5.2.8.1 Virksomheders køb af andre virksomheder

Sociogrammet, figur 5.2.8.1, viser hvilke virksomheder, som har købt ydelser fra hvilke virksomheder. Eksempelvis peger ni virksomheder på at de har købt ydelser/produkter fra Sanistål. Sociogrammet viser desuden (markeret med orange) hvilke virksomheder, der ud fra en 'eye validity' tilgang udgør en klynge blandt de viste virksomheder.

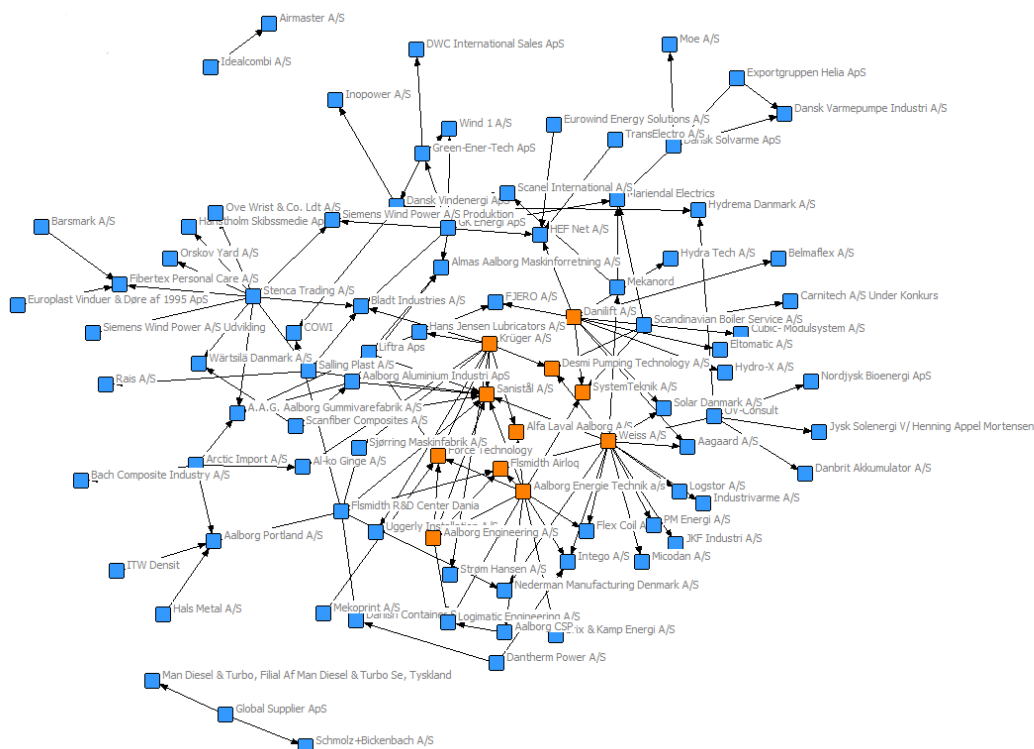

Figur 5.2.8.1 Hvem virksomhederne har købt varer af.

5.2.8.1. Virksomheders salg af varer til andre virksomheder

Netværket er dannet efter samme princip som ovenstående og viser et betydeligt mere fragmenteret billede.

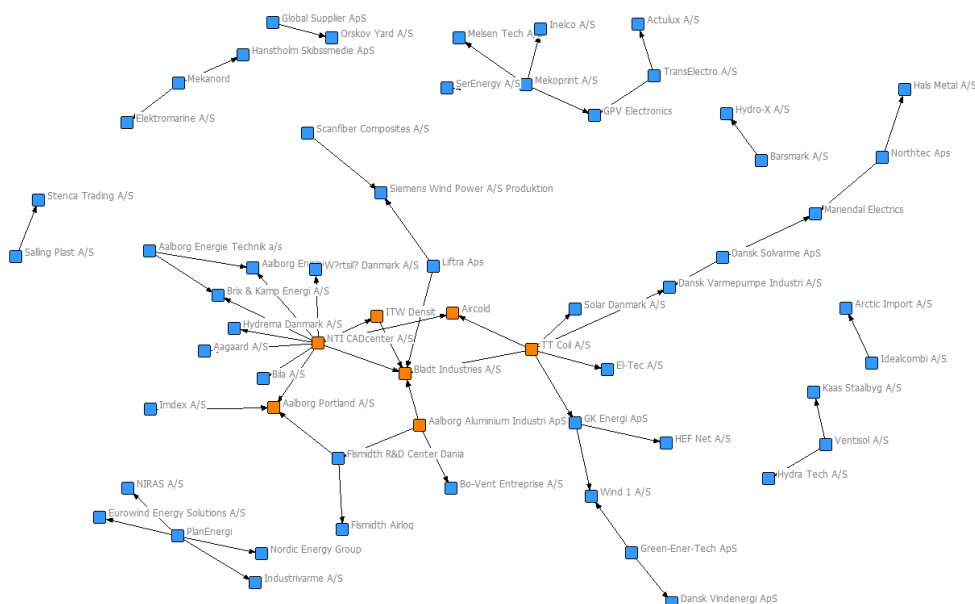

Figur 5.2.8.2 Hvem virksomhederne har solgt varer til

Udover de i undersøgelsen nævnte virksomheder har virksomhederne haft samarbejde med følgende virksomheder

- Averhoff Energianlæg, Ikast
- BrainStorm Crossmedia, Pikuseru, Steinckes Soundlab, Huge Lawn,
- CEMTEC
- Danfoss, Dantherm, Styromatic
- Danrun
- Danske Fragtmænd, Schenker, DHL, UPS
- Diverse el/PLC/SRO leverandører samt diverse smedefirmaer
- DTU
- Eldan
- EnergiMidt, NRGi, SEAS-NVE, SydEnergi
- Escot ejendomme
- Frecon
- HJH, Stena Metal, Uniscrap, Ragn Sells, mm
- IAI, DME
- Intelligent Systems
- Johnson Controls, Danish Crown, Arla
- Kedler, Danstoker as
- Letbæk plast
- Multicut, Vildbjerg
- Nordland Automation A/S, CO2LIGHT A/S
- Region Nordjylland, Amagerforbrændingen, Beskæftigelsesregionen, LO Aalborg, HK Stat Nordjylland.

- Rustec
- Sanistål, BD mv.
- Scan glas
- Teknologisk
- Totalwind
- Trådløs hardware
- Underkonstruktioner Hilti DK
- Velux, Bo-glas, Glaseksperten, DP glas, AT Glas,
- Vestas
- Vindenergi Danmark Amba
- Wind1
- Aalborg Energie Teknik
- AAU, AU, Risø/DTU

Bilag 1:

Survey af energiteknologivirksomheder i Nordjylland.

Frekvensrapport – sådan svarede virksomhederne:

Om virksomheden.

1. Inden for hvilken/hvilke af følgende kategorier (benævnt som VE-P i det følgende) opererer virksomheden?

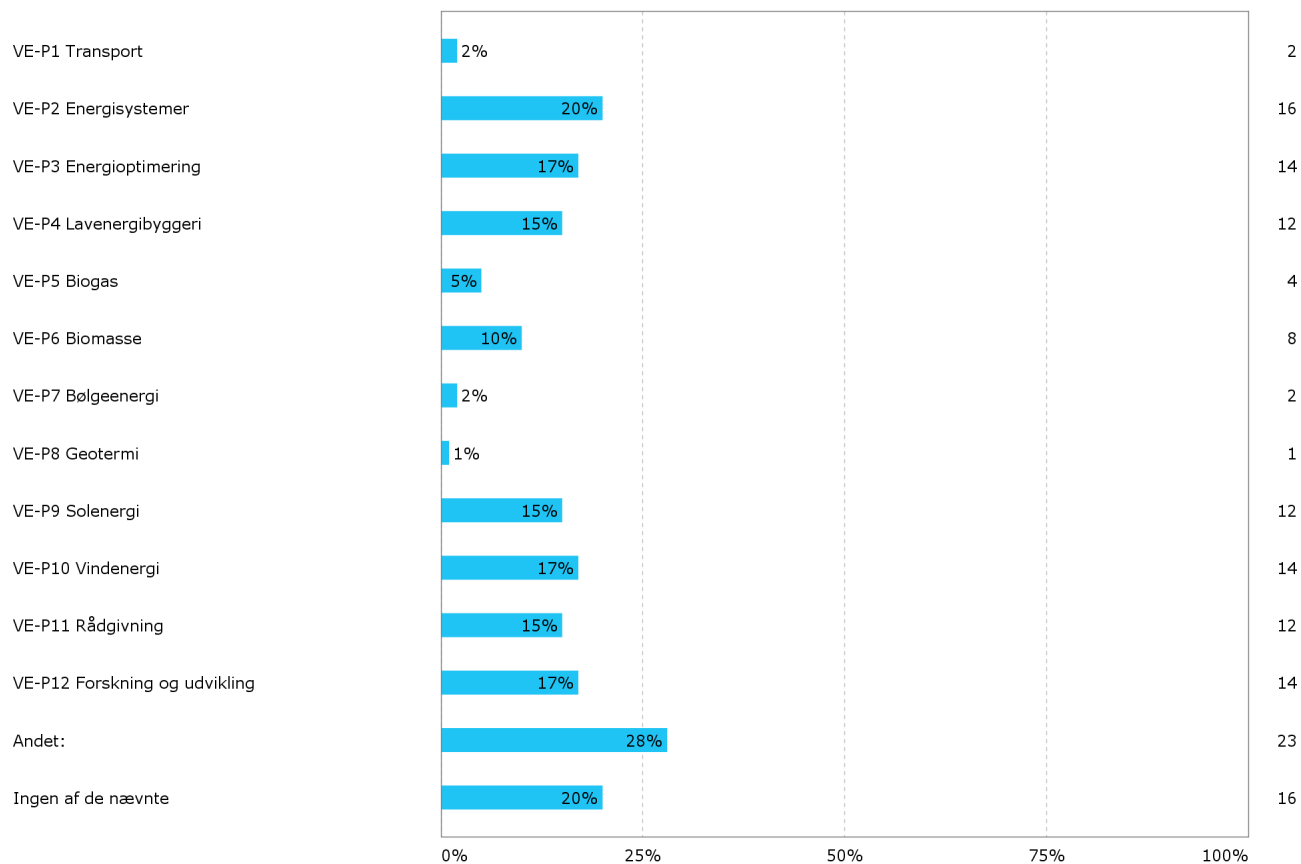

1. Inden for hvilken/hvilke af følgende kategorier (benævnt som VE-P i det følgende)

opererer virksomheden? - Andet:

- Olie- og gasfyrede kedelanlæg
- En gros handel for Scandinavien af maskiner til havens pleje
- supply
- Genvinding
- Kystsikring
- Bygningskomponenter ifm. byggeri
- Salg af flyveaske fra kulfyrede kraftværket
- Process Engineering for den globale cement og mineral-industri
- OFFSHORE OLIE GAS
- Genvinding
- Genindvinding Dæk, stål og tekstil.
- kampagner og inddragelsesprocesser
- spildevan- og vand rensning
- IT
- varmepumpe systemer
- fjernvarme fittngs mm
- Biobrændstof
- Kedelanlæg til skibe
- Forsvarsindustrien
- Lyddæmpnings teknologi
- OLIE/GAS
- aluminiums konstruktioner
- Varmegenvindingskedler, olie/gas fyrede kedler

Ejerskab

2. Hvor er den ejermæssige kontrol af virksomheden placeret?

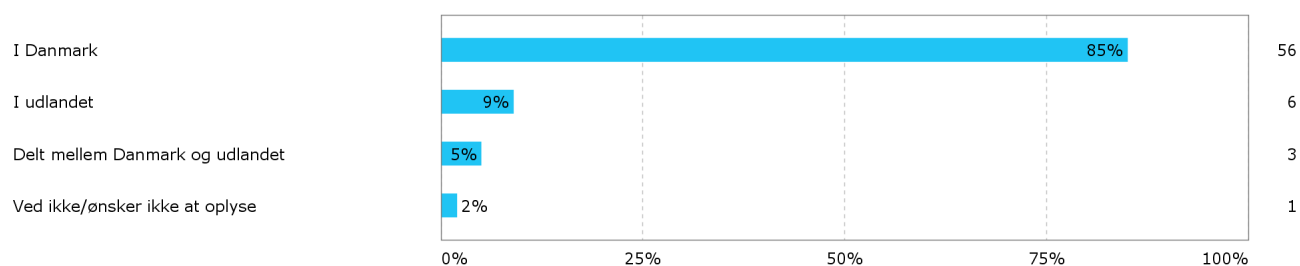

Marked og salg

3. Hvilke af følgende markeder opererer virksomheden på?

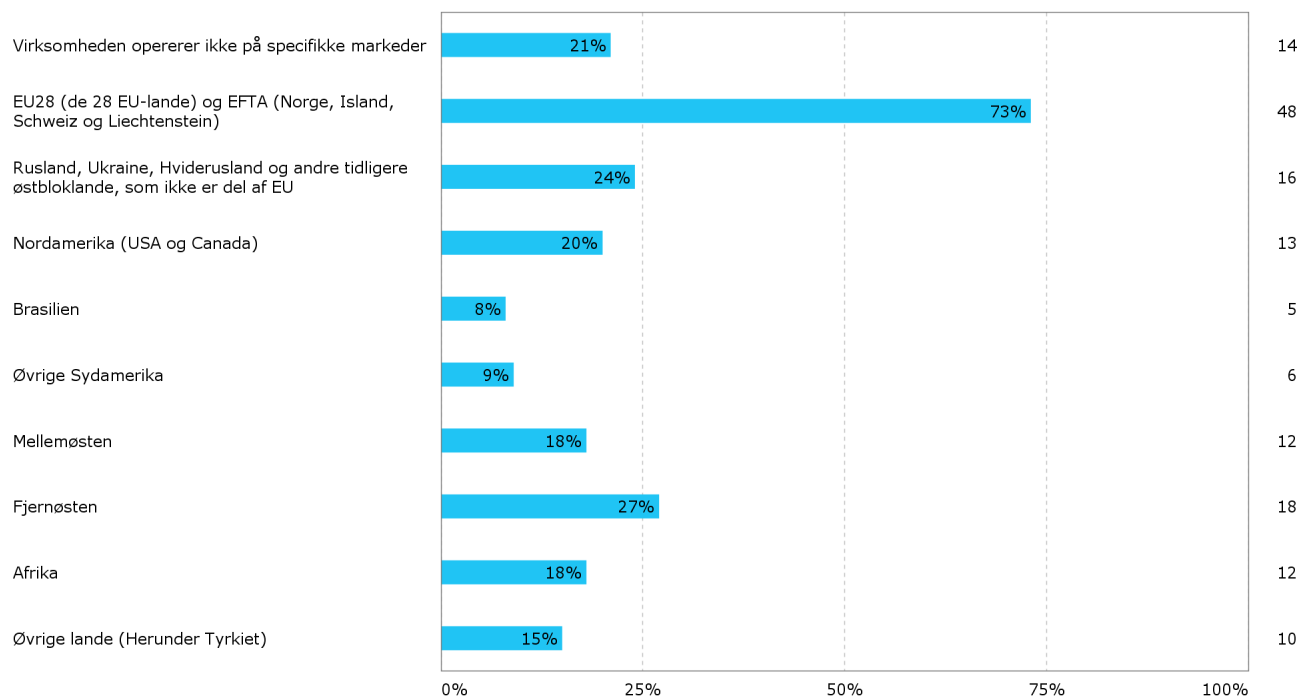

3.1 Hvor stor er virksomhedens afsætning (mio. kr.) på de anførte markeder? EU28 (de 28 EU-lande) og EFTA (Norge, Island, Schweiz og Liechtenstein)

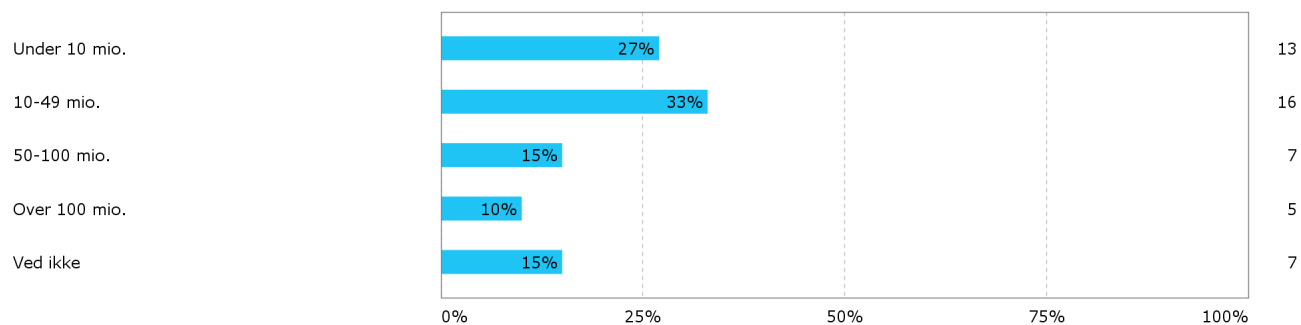

3.1 Hvor stor er virksomhedens afsætning (mio. kr.) på de anførte markeder?

Rusland, Ukraine, Hviderusland og andre tidligere østbloklunde, som ikke er del af EU

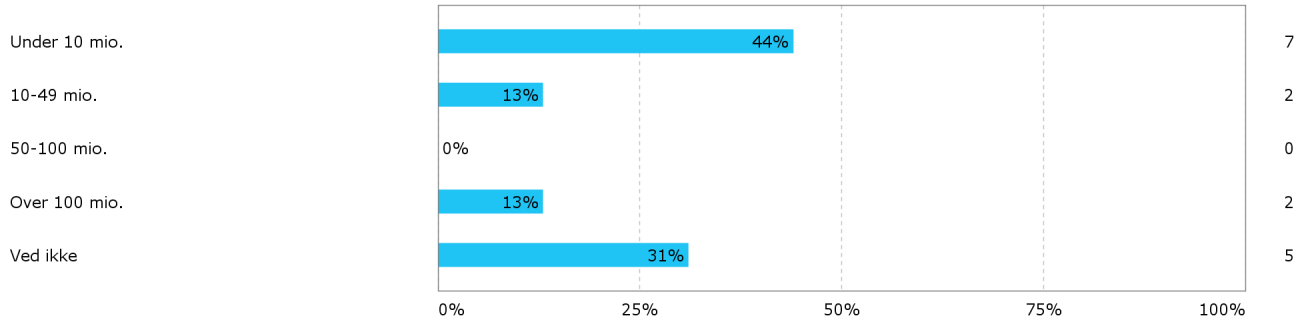

3.1 Hvor stor er virksomhedens afsætning (mio. kr.) på de anførte markeder?

Nordamerika (USA og Canada)

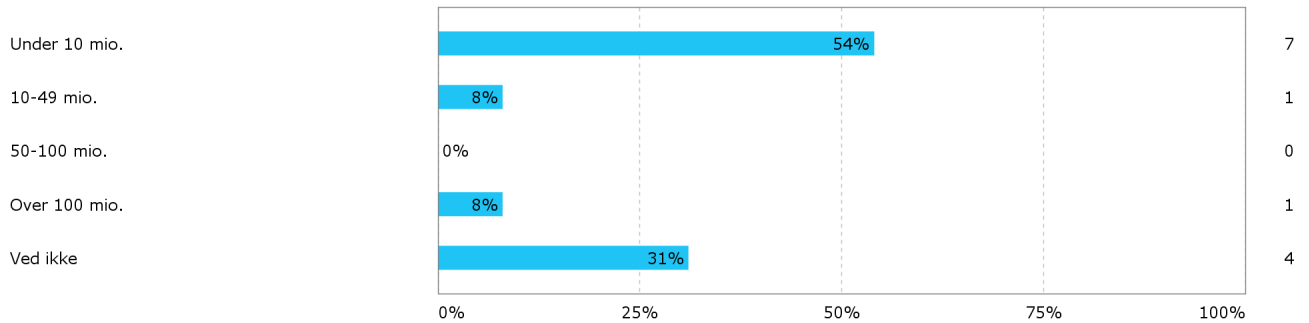

3.1 Hvor stor er virksomhedens afsætning (mio. kr.) på de anførte markeder?

Brasilien

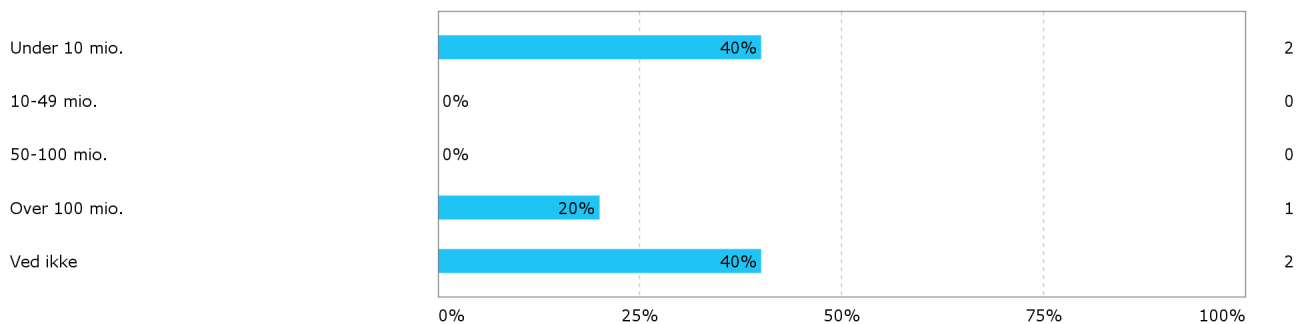

3.1 Hvor stor er virksomhedens afsætning (mio. kr.) på de anførte markeder? Øvrige Sydamerika

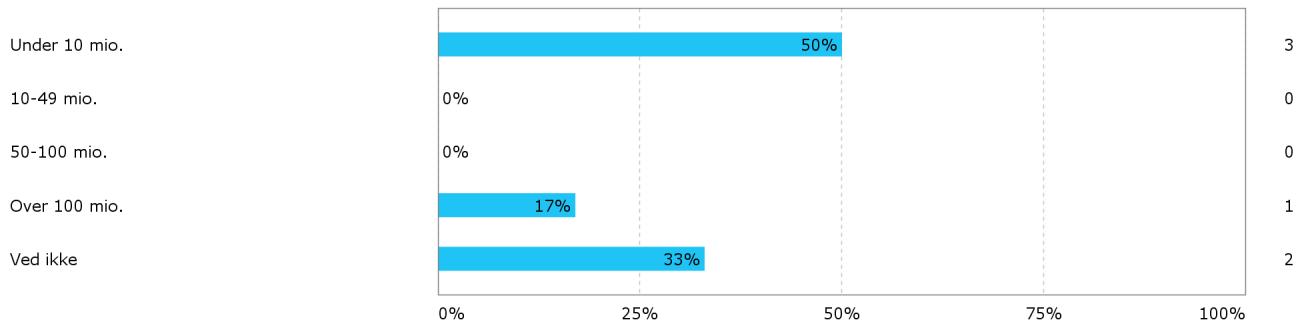

3.1 Hvor stor er virksomhedens afsætning (mio. kr.) på de anførte markeder?

Mellemøsten

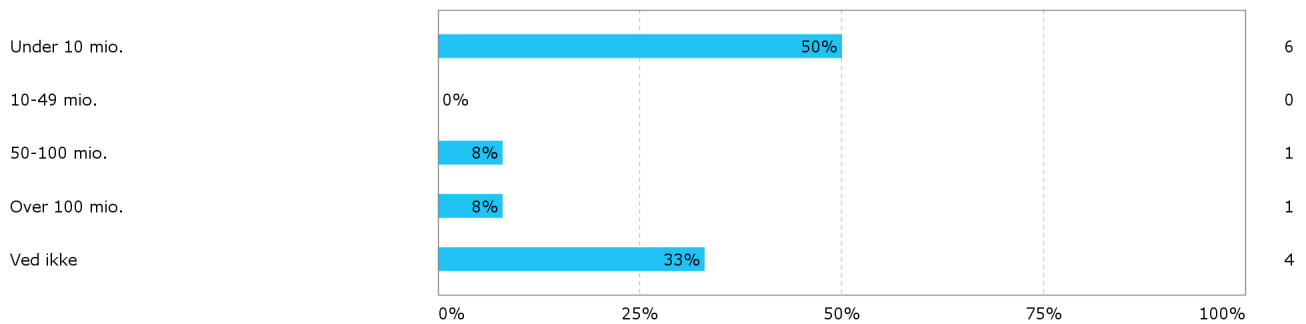

3.1 Hvor stor er virksomhedens afsætning (mio. kr.) på de anførte markeder?

Fjernøsten

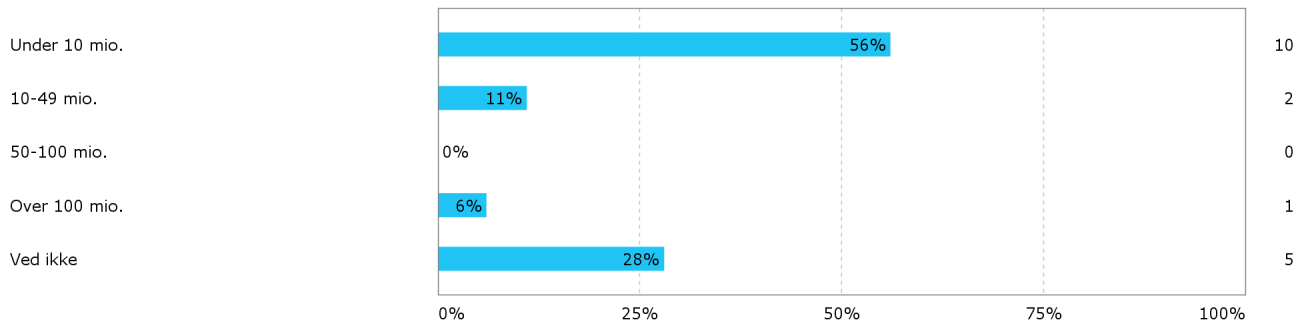

3.1 Hvor stor er virksomhedens afsætning (mio. kr.) på de anførte markeder? Afrika

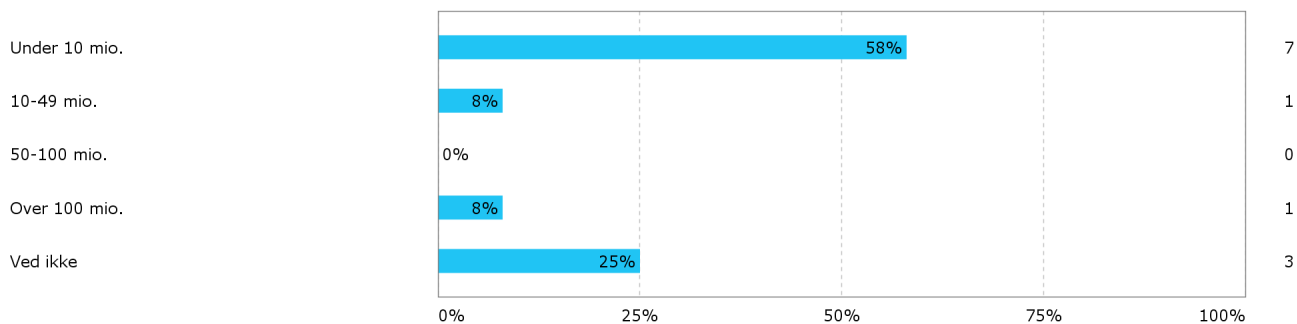

3.1 Hvor stor er virksomhedens afsætning (mio. kr.) på de anførte markeder? Øvrige lande (Herunder Tyrkiet)

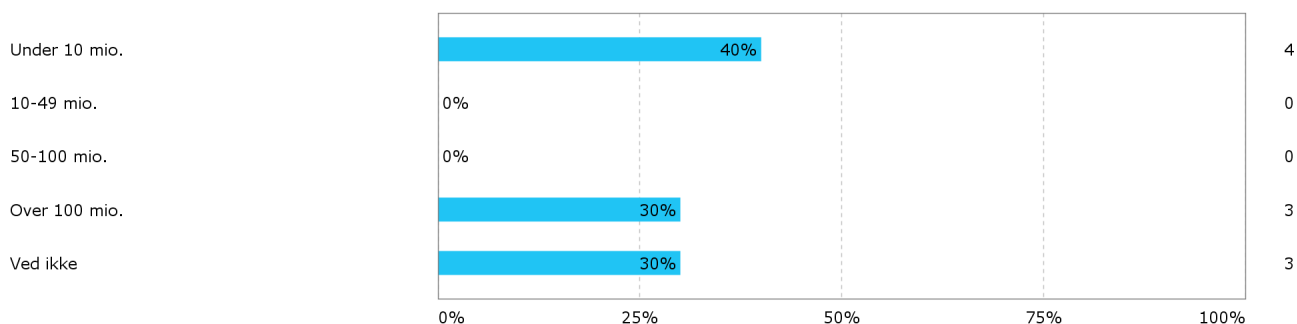

3.2 Hvor stor en andel af den samlede omsætning inden for det seneste regnskabsår (2012) udgør afsætningen på de anførte markeder?

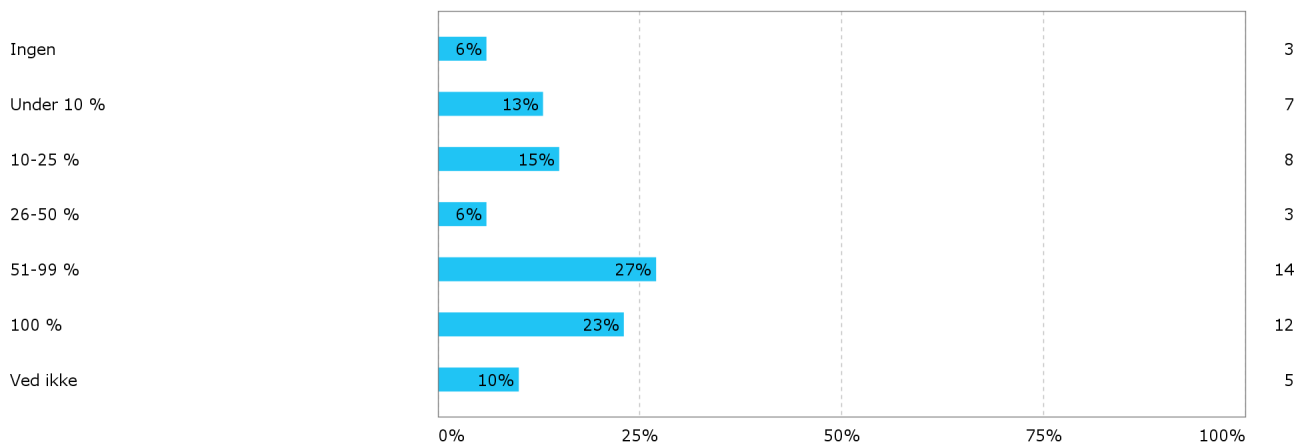

3.3 Har denne andel ændret sig betydeligt inden for de seneste 3 år?

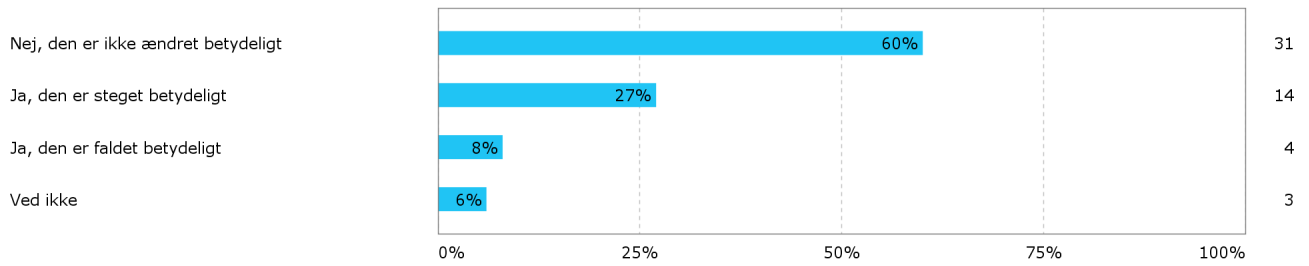

3.4 Hvor stor en andel af virksomhedens omsætning vil i de kommende 3 år komme fra de nævnte markeder?

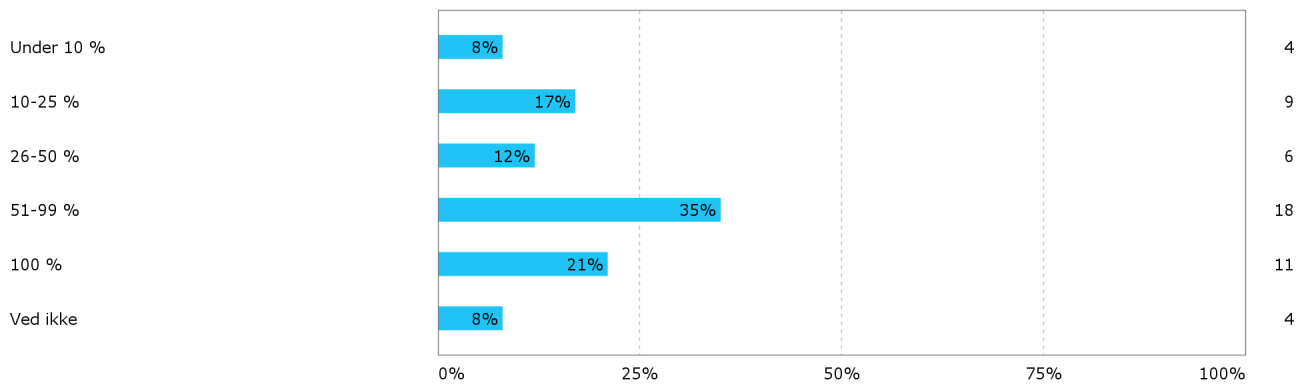

Omkostninger

4. Hvor stor en andel udgør arbejds løn (ca.) af jeres produktionsomkostninger?

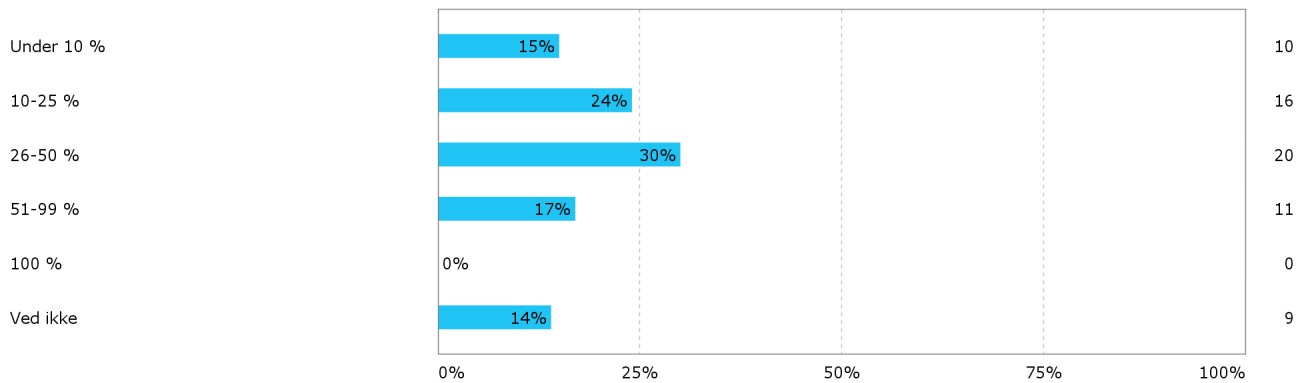

Organisering

5. Hvordan er organiseret internt i virksomheden?

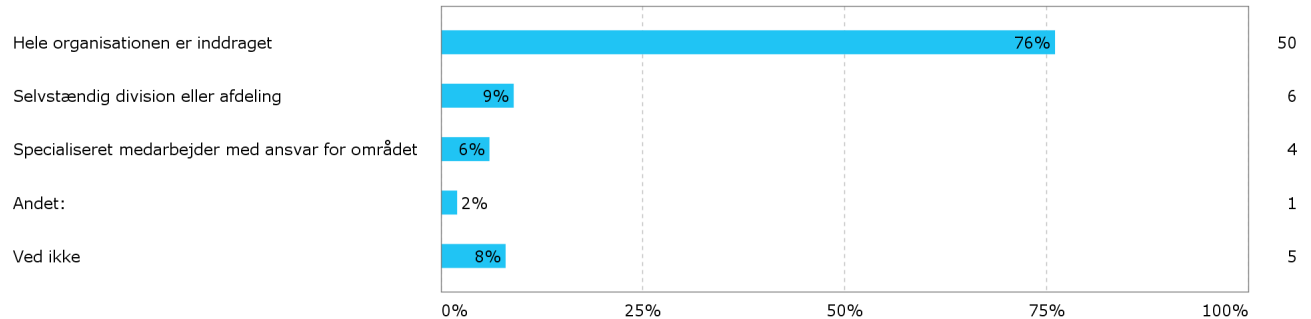

Viden

6. Oplever virksomheden at viden, som virksomheden har opbygget i forbindelse med aktiviteter inden for andre industrier, har styrket jeres kompetencer i forhold til at løse opgaver inden for ?

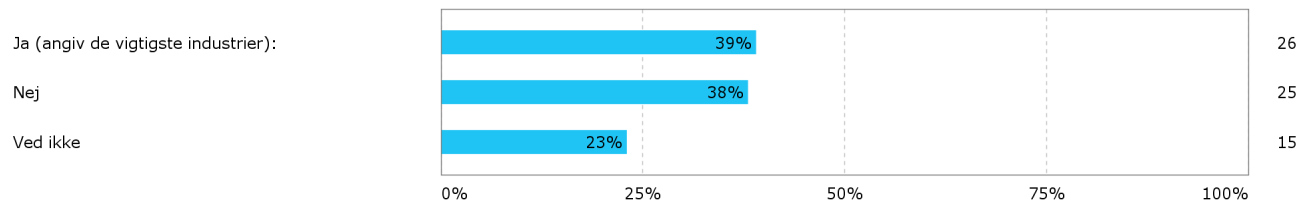

6. Oplever virksomheden at viden, som virksomheden har opbygget i forbindelse med aktiviteter inden for andre industrier, har styrket jeres kompetencer i forhold til at løse opgaver inden for ? Ja (angiv de vigtigste industrier):

- Maskinproduktion og automatisering
- Industriel produktion
- Offshore
- vindenergi
- Telekommunikation
- ELEMENTPRODUCENTER
- vind og energioptimering
- vind service
- elsektoren
- Metal, Asfalt Entr.
- Fjernvarme
- affaldsforbrænding
- Biogas i landbrugssektoren
- Marine
- industri
- Jern og metal - smede og elektronik
- energirenovering og procesindustri
- Slagterier, sygehus
- Energirådgivning, Boligforeninger
- Industriedelanlæg
- construction equipment
- SHIP YARDS
- el
- Partikel acceleratoren i CERN - og medico industrien
- Stål leverandør
- proces industrier

6.1 Oplever virksomheden at viden, som virksomheden har opbygget i forbindelse med , har styrket jeres kompetencer i forhold til at løse opgaver inden for andre industrier?

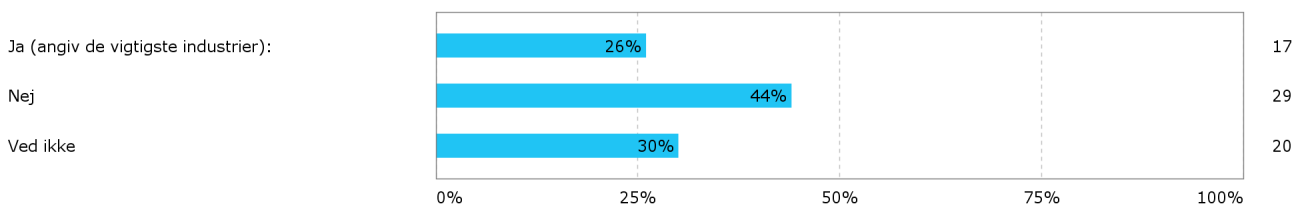

6.1 Oplever virksomheden at viden, som virksomheden har opbygget i forbindelse med , har styrket jeres kompetencer i forhold til at løse opgaver inden for andre industrier? - Ja (angiv de vigtigste industrier):

- Maskinproduktion og automatisering
- Vindmølle industrien
- Offshore

- transport, byggeri
- Produktion, Hotel
- ELEMENTPRODUCENTER
- vind og sol
- Mineral-industri
- Biogas indenfor affaldssektoren
- Biogas og vindmøller
- mejerier, proces
- vand og kloak
- energi effektivisering
- Varmeproduktion
- off shore
- OLIE/GAS
- Kedler

6.2 Samarbejder jeres virksomhed med danske eller udenlandske universiteter/forskningsmiljøer om vidensudveksling i relation til ?

Angiv gerne mere end ét svar.

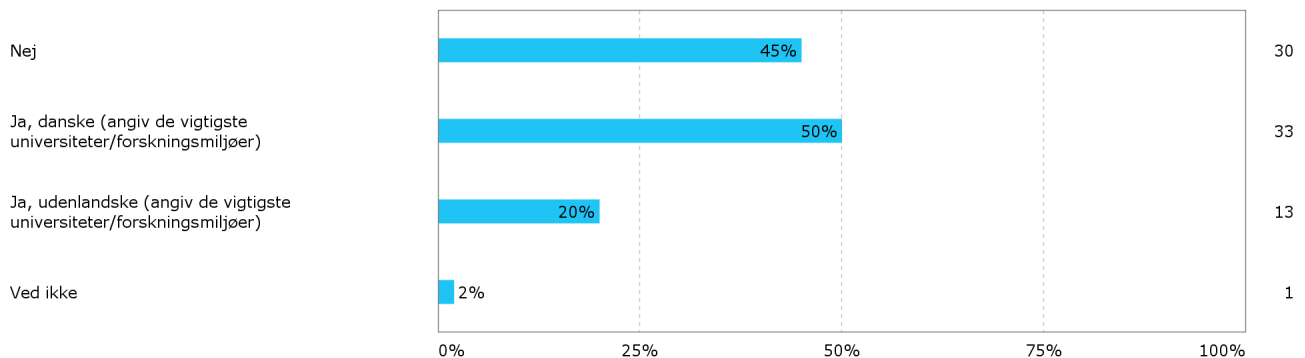

6.2 Samarbejder jeres virksomhed med danske eller udenlandske universiteter/forskningsmiljøer om vidensudveksling i relation til ?

Angiv gerne mere end ét svar. - Ja, danske (angiv de vigtigste universiteter/forskningsmiljøer)

- AAU, DTU
- UCN
- risø, dtu, teknologisk institut
- AUC
- AAU, AU, Risø/DTU
- Aalborg Universitet, Arkitektskoler, Teknologisk, Smart City (klyngesamarbejde, fx også sammen med Rambøll)
- DTU, AU, AaU
- The Danish Council for Strategic Research
- Syddansk Uni.
- AAU, Sydjysk Uni

- Aalborg, DTU
- Teknologisk institut Århus
- Aalborg Universitet, DTU/Risø
- hemmeligt
- DTU, SDU, AAU,
- AAU
- aau,dtu
- Dansk Teknologisk Institut
- AAU
- DTU / Artek
- AAU/DTU/TI
- AUU
- DTI
- DTU
- Teknologisk Institut
- Universiteter, TI
- AAU, Aalborg
- AALBORG UNIVERSITET
- aau
- DTU
- AAU
- DTU, Teknologi, AU
- AU

6.2 Samarbejder jeres virksomhed med danske eller udenlandske universiteter/forskningsmiljøer om vidensudveksling i relation til ?

Angiv gerne mere end ét svar. - Ja, udenlandske (angiv de vigtigste universiteter/forskningsmiljøer)

- Rom, Baltimore
- Test-institutioner
- Div. universiteter i USA, Australien
- Hannover Uni
- feks Berlin og Wien tekniske univeristeter
- Uni. Baureuth, Uni. Eindhoven
- Portugal tekniske universitet
- Chalmers
- Husker ikke specifikke navne
- ift Rosenheim
- Liaoning Institute of Energy Resources, China
- CERN
- DLR, CENER

Aktiviteter i udlandet

7. Har jeres virksomhed produktions-, service- og/eller udviklingsaktiviteter i udlandet (indkøbs- og/eller salgskontor, filial eller datterselskab)?

Produktion: Fremstilling/udarbejdelse af en virksomheds output/produkter

Service: Administration og service i forbindelse med en virksomheds aktiviteter

Udvikling: Innovation og udvikling i og af en virksomheds aktiviteter - EU28 (de 28 EU-lande) og EFTA (Norge, Island, Schweiz og Liechtenstein)

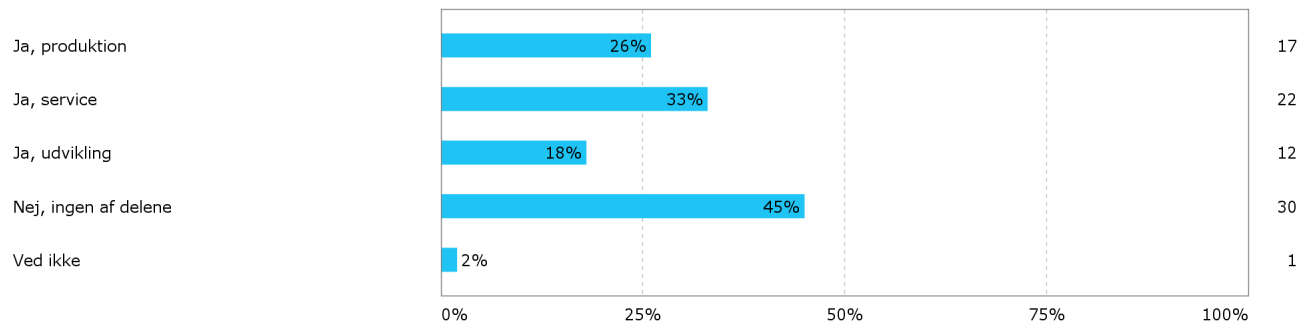

7. Har jeres virksomhed produktions-, service- og/eller udviklingsaktiviteter i udlandet (indkøbs- og/eller salgskontor, filial eller datterselskab)?

Produktion: Fremstilling/udarbejdelse af en virksomheds output/produkter

Service: Administration og service i forbindelse med en virksomheds aktiviteter

Udvikling: Innovation og udvikling i og af en virksomheds aktiviteter - Rusland, Ukraine, Hviderusland og andre tidligere østbloklønde, som ikke er del af EU

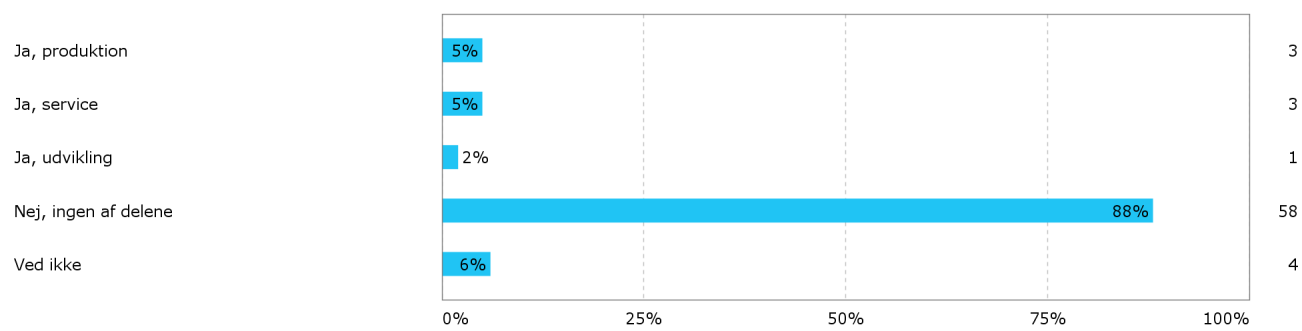

7. Har jeres virksomhed produktions-, service- og/eller udviklingsaktiviteter i udlandet (indkøbs- og/eller salgskontor, filial eller datterselskab)?

Produktion: Fremstilling/udarbejdelse af en virksomheds output/produkter

Service: Administration og service i forbindelse med en virksomheds aktiviteter

Udvikling: Innovation og udvikling i og af en virksomheds aktiviteter - Nordamerika (USA og Canada)

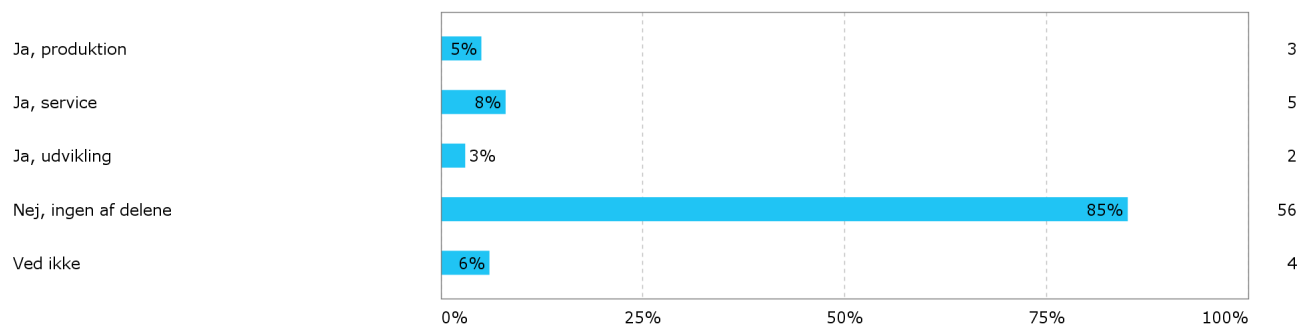

7. Har jeres virksomhed produktions-, service- og/eller udviklingsaktiviteter i udlandet (indkøbs- og/eller salgskontor, filial eller datterselskab)?

Produktion: Fremstilling/udarbejdelse af en virksomheds output/produkter

Service: Administration og service i forbindelse med en virksomheds aktiviteter

Udvikling: Innovation og udvikling i og af en virksomheds aktiviteter - Brasilien

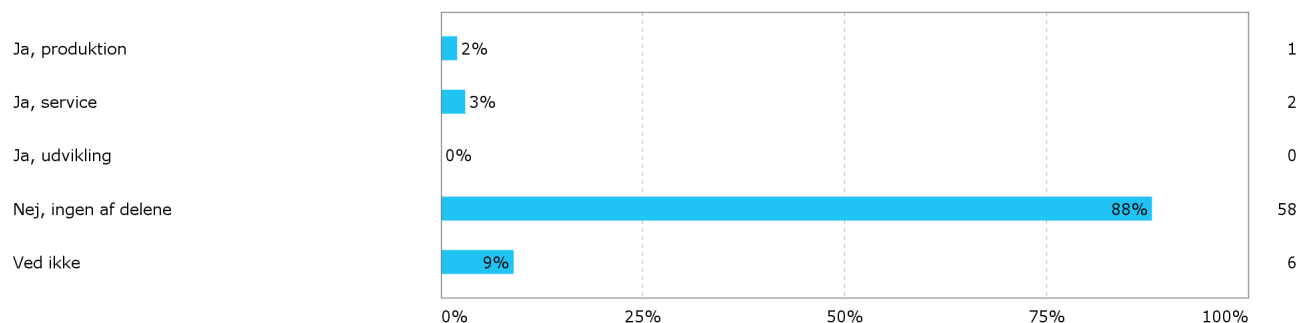

7. Har jeres virksomhed produktions-, service- og/eller udviklingsaktiviteter i udlandet (indkøbs- og/eller salgskontor, filial eller datterselskab)?

Produktion: Fremstilling/udarbejdelse af en virksomheds output/produkter

Service: Administration og service i forbindelse med en virksomheds aktiviteter

Udvikling: Innovation og udvikling i og af en virksomheds aktiviteter - Øvrige Sydamerika

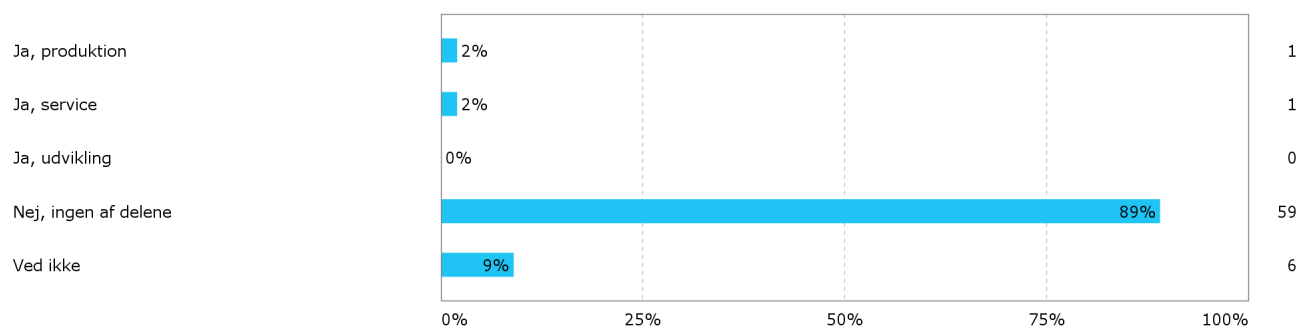

7. Har jeres virksomhed produktions-, service- og/eller udviklingsaktiviteter i udlandet (indkøbs- og/eller salgskontor, filial eller datterselskab)?

Produktion: Fremstilling/udarbejdelse af en virksomheds output/produkter

Service: Administration og service i forbindelse med en virksomheds aktiviteter

Udvikling: Innovation og udvikling i og af en virksomheds aktiviteter - Mellemøsten

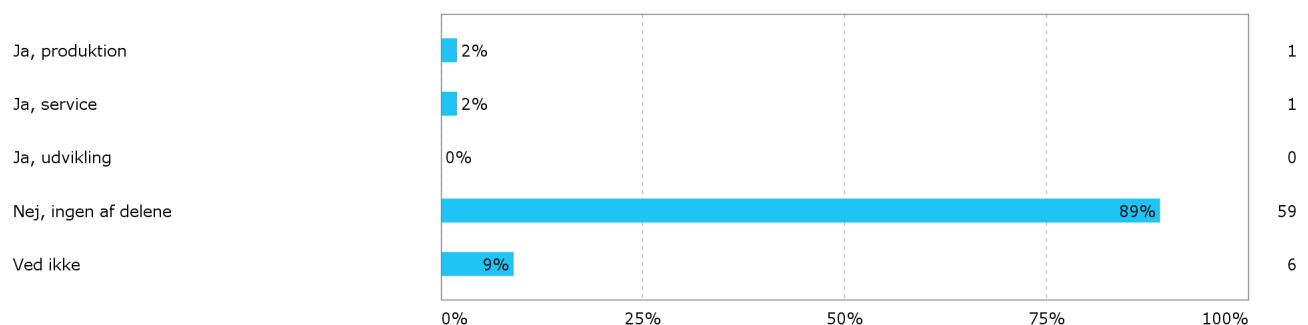

7. Har jeres virksomhed produktions-, service- og/eller udviklingsaktiviteter i udlandet (indkøbs- og/eller salgskontor, filial eller datterselskab)?

Produktion: Fremstilling/udarbejdelse af en virksomheds output/produkter

Service: Administration og service i forbindelse med en virksomheds aktiviteter

Udvikling: Innovation og udvikling i og af en virksomheds aktiviteter - Fjernøsten

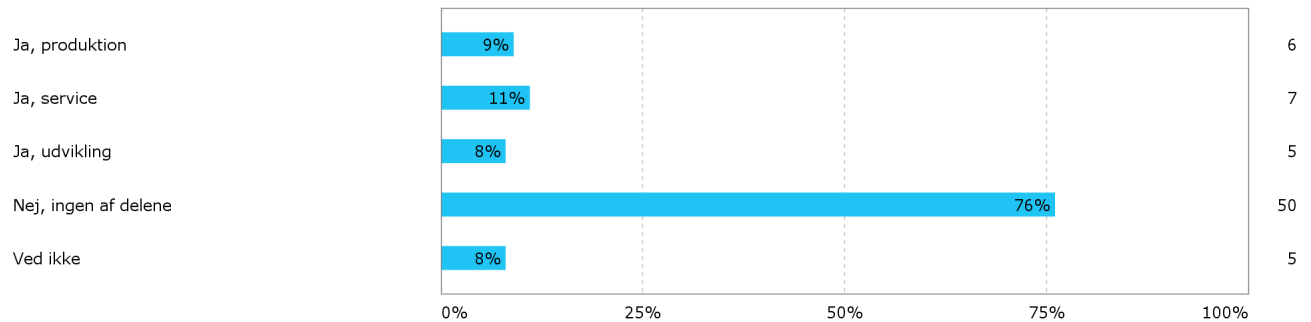

7. Har jeres virksomhed produktions-, service- og/eller udviklingsaktiviteter i udlandet (indkøbs- og/eller salgskontor, filial eller datterselskab)?

Produktion: Fremstilling/udarbejdelse af en virksomheds output/produkter

Service: Administration og service i forbindelse med en virksomheds aktiviteter

Udvikling: Innovation og udvikling i og af en virksomheds aktiviteter - Afrika

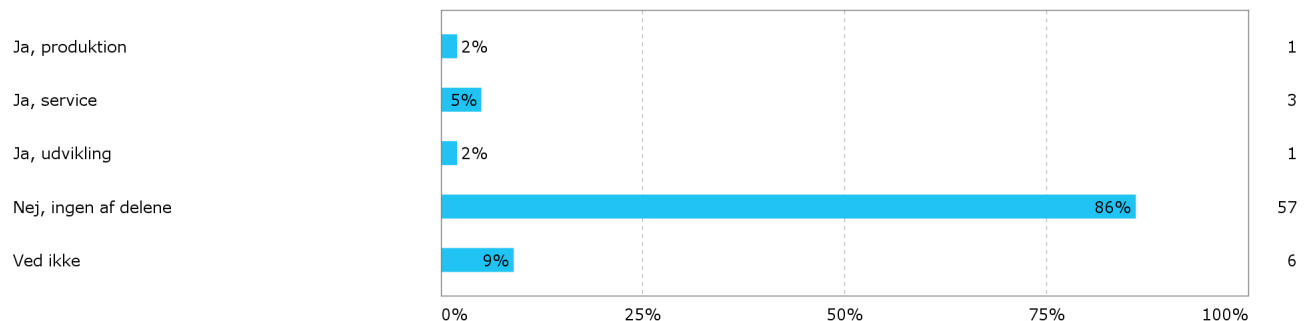

7. Har jeres virksomhed produktions-, service- og/eller udviklingsaktiviteter i udlandet (indkøbs- og/eller salgskontor, filial eller datterselskab)?

Produktion: Fremstilling/udarbejdelse af en virksomheds output/produkter

Service: Administration og service i forbindelse med en virksomheds aktiviteter

Udvikling: Innovation og udvikling i og af en virksomheds aktiviteter - Øvrige lande (Herunder Tyrkiet)

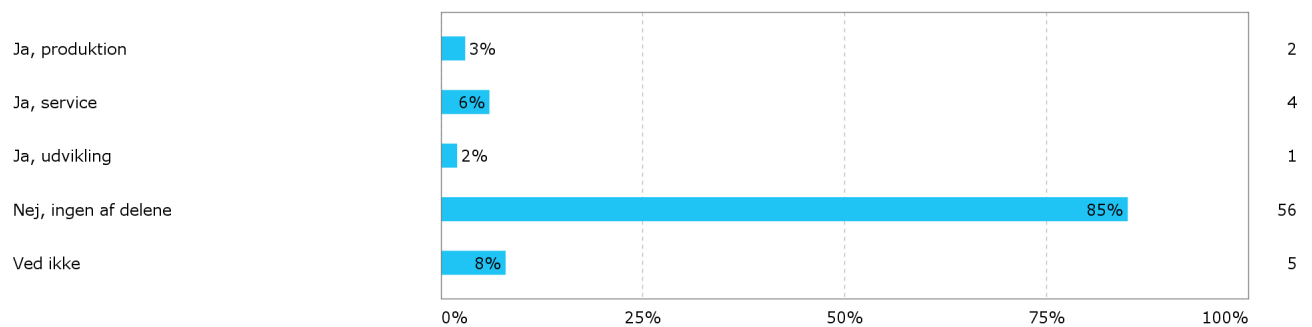

7.1 I hvilken grad forventer virksomheden at have brug for følgende kompetencer i de næste 5 år? - Produktionskompetencer

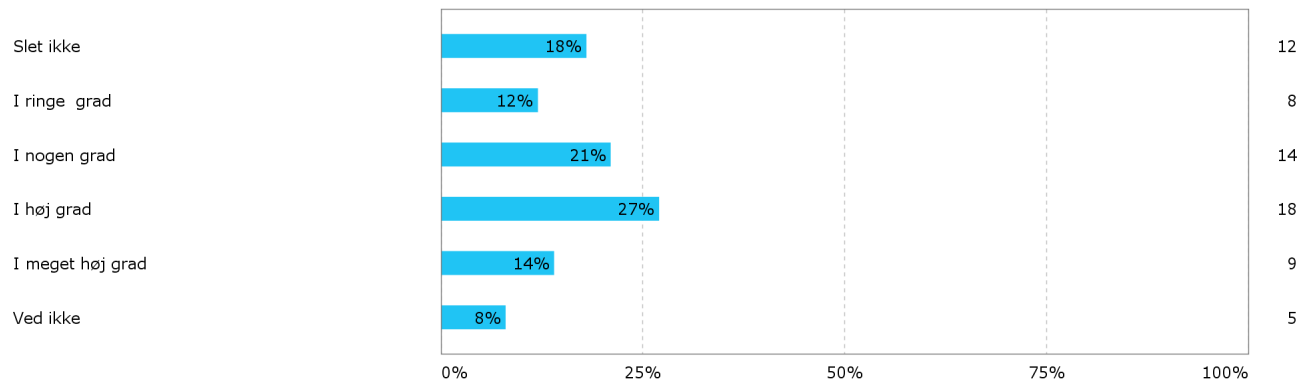

7.1 I hvilken grad forventer virksomheden at have brug for følgende kompetencer i de næste 5 år? - Servicekompetencer

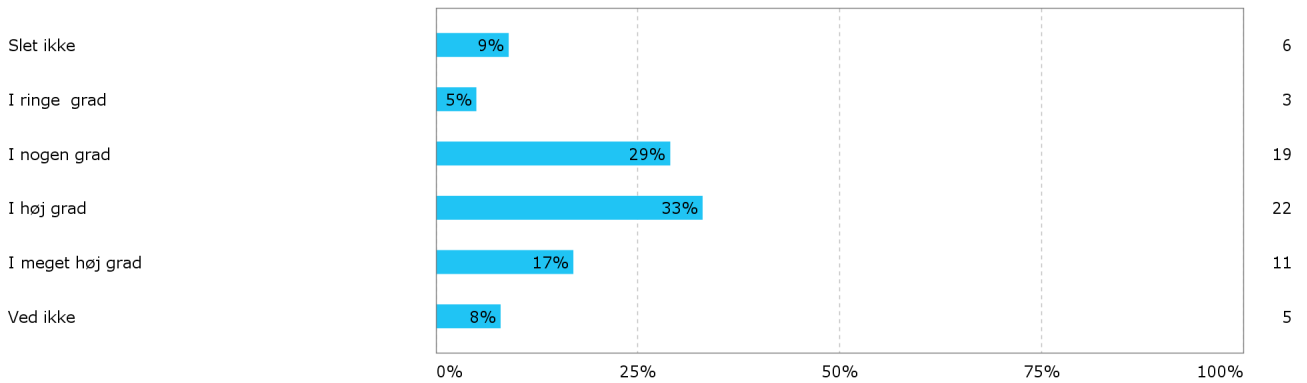

7.1 I hvilken grad forventer virksomheden at have brug for følgende kompetencer i de næste 5 år? - Udviklingskompetencer

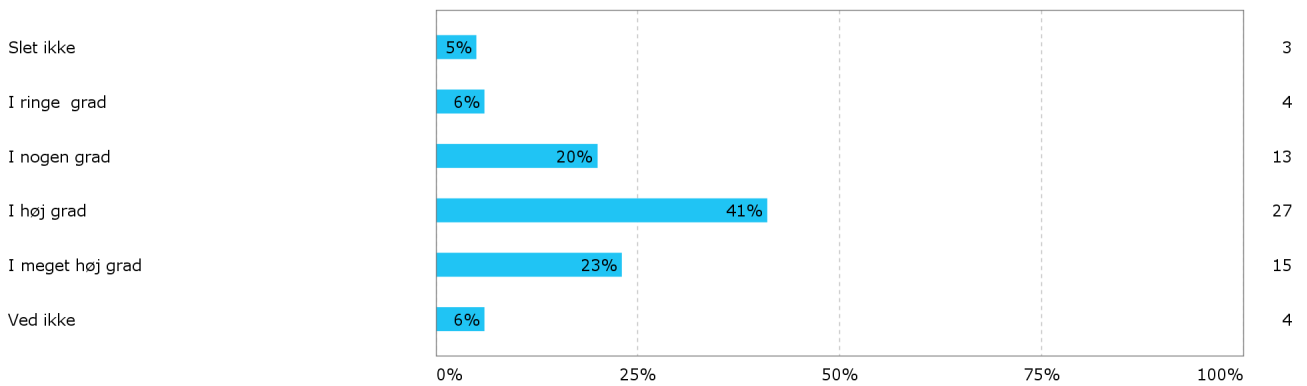

7.1 I hvilken grad forventer virksomheden at have brug for følgende kompetencer i de næste 5 år? - Andre kompetencer

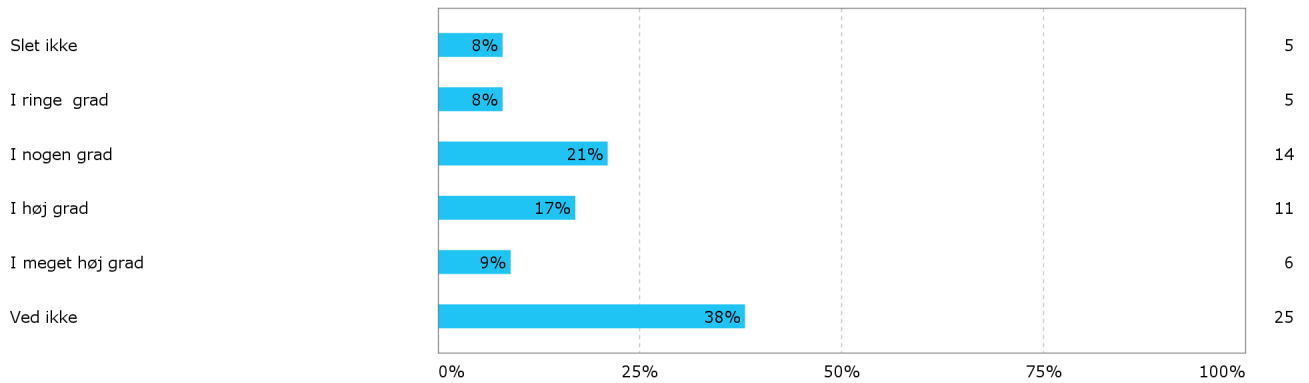

Eksport

8. Hvor stor en andel af jeres -relaterede omsætning - inden for de seneste tre år - stammer fra salg til fabrikanter af og/eller underleverandører, slutbrugere eller contractors lokaliseret udenfor Danmark?

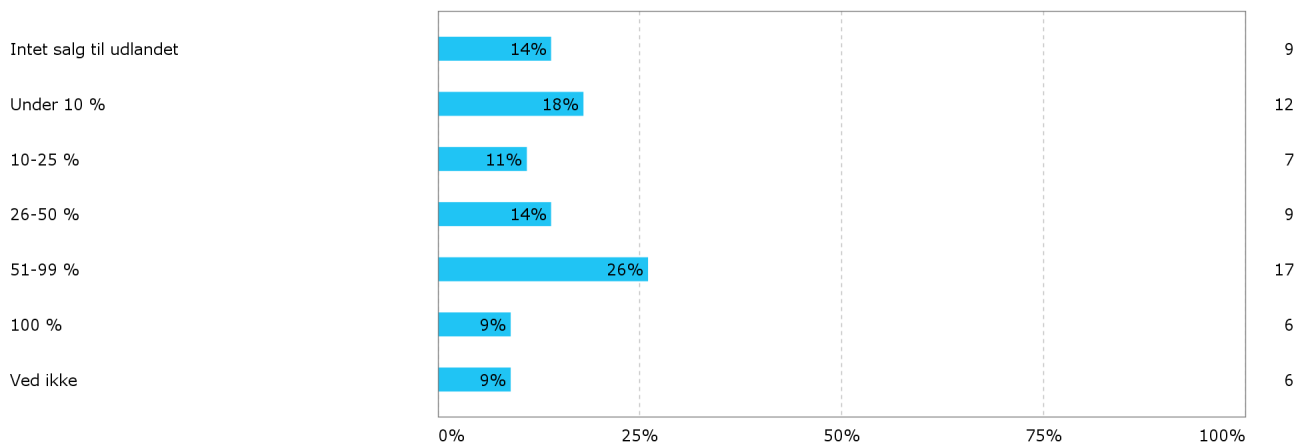

Produktionsudvidelse

9. Forventer I at udvide jeres produktions-, service- eller udviklingsaktiviteter i relation til i Danmark og/eller i udlandet inden for de næste tre år?

Angiv venligst ét svar for hver aktivitet. - Produktionsaktiviteter

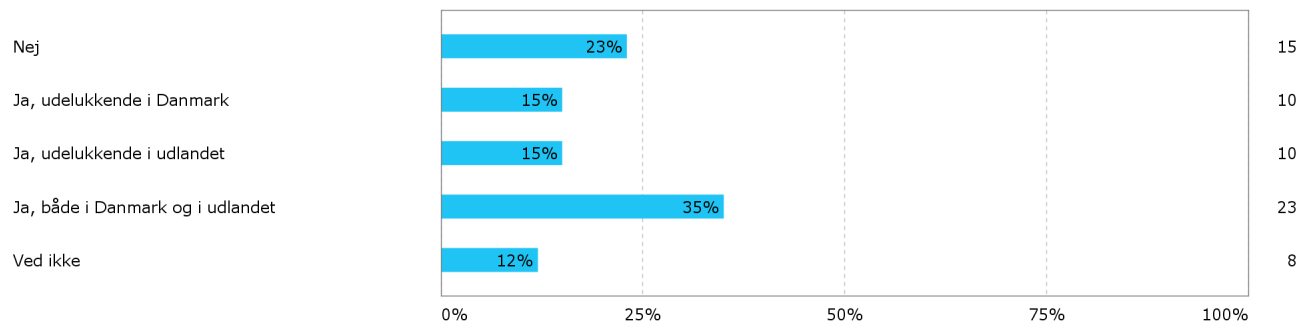

9. Forventer I at udvide jeres produktions-, service- eller udviklingsaktiviteter i relation til i Danmark og/eller i udlandet inden for de næste tre år?

Angiv venligst ét svar for hver aktivitet. - Serviceaktiviteter

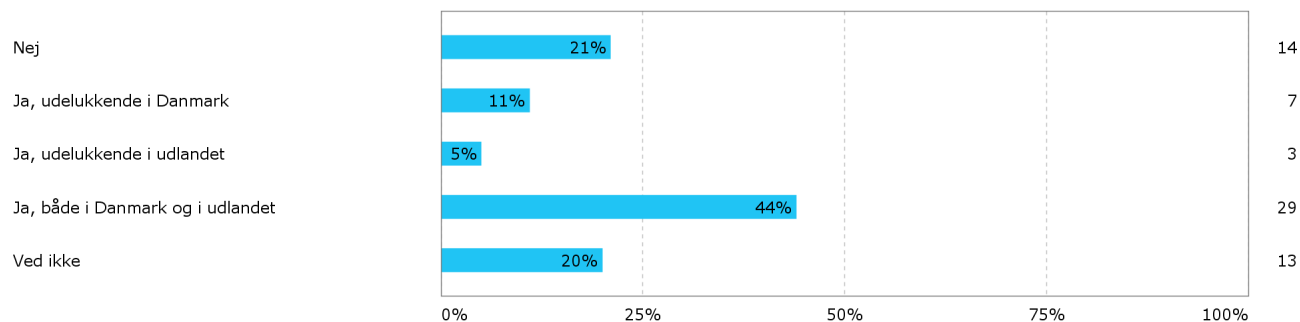

9. Forventer I at udvide jeres produktions-, service- eller udviklingsaktiviteter i relation til i Danmark og/eller i udlandet inden for de næste tre år?

Angiv venligst ét svar for hver aktivitet. - Udviklingsaktiviteter

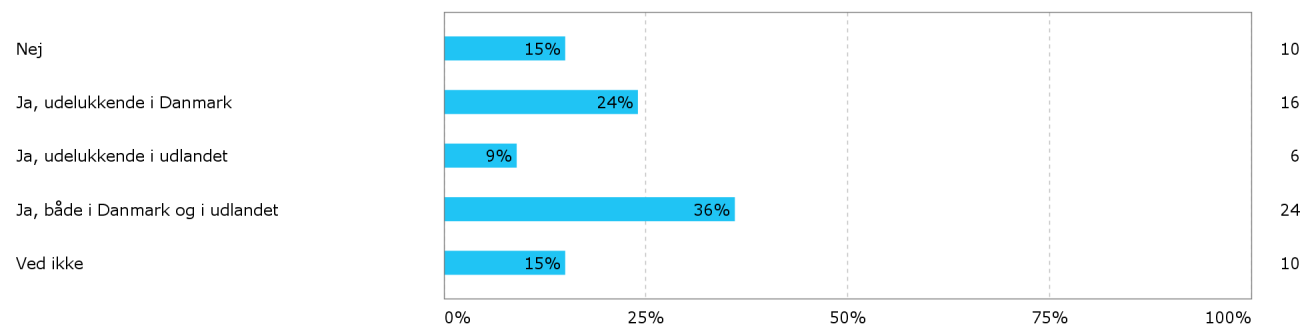

10. Hvad har betydning for jeres beslutning om placering af nye produktions-, service- og udviklingsaktiviteter?

Angiv gerne mere end ét svar. - Adgang til specialiseret arbejdskraft

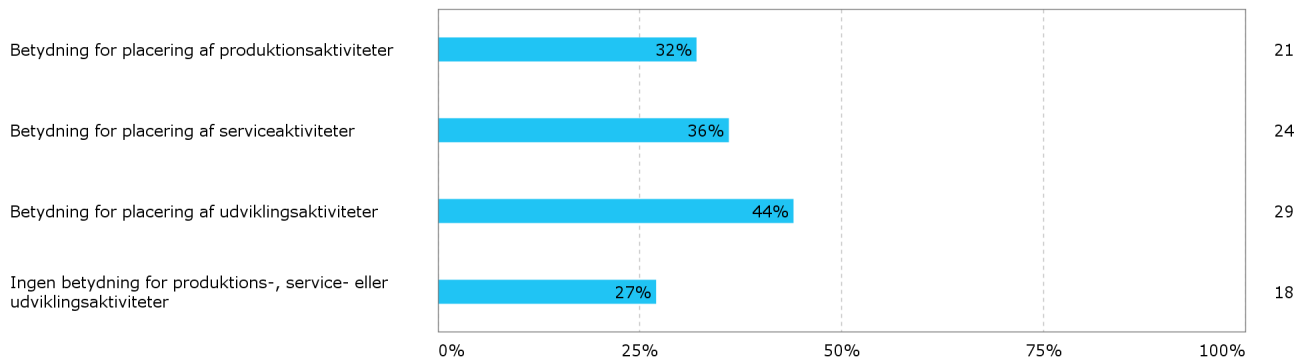

10. Hvad har betydning for jeres beslutning om placering af nye produktions-, service- og udviklingsaktiviteter?

Angiv gerne mere end ét svar. - Adgang til billig arbejdskraft

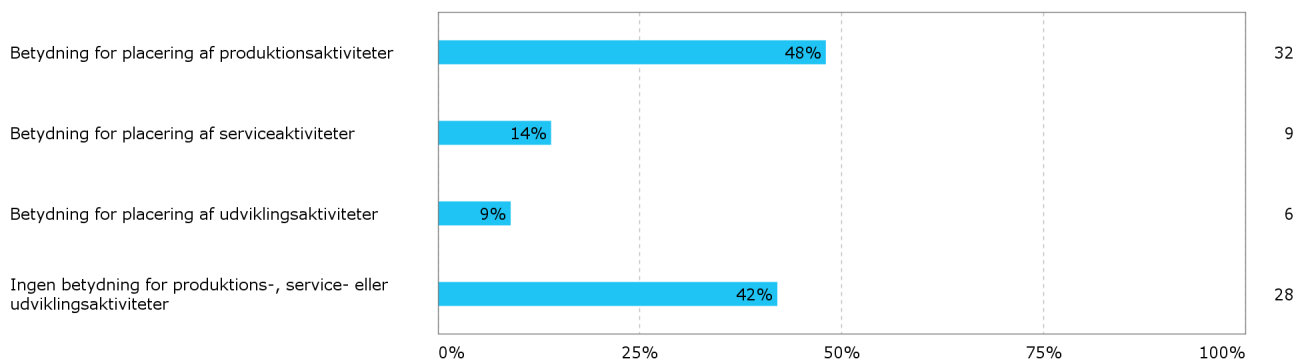

10. Hvad har betydning for jeres beslutning om placering af nye produktions-, service- og udviklingsaktiviteter?

Angiv gerne mere end ét svar. - Omkostningsniveau - ud over løn

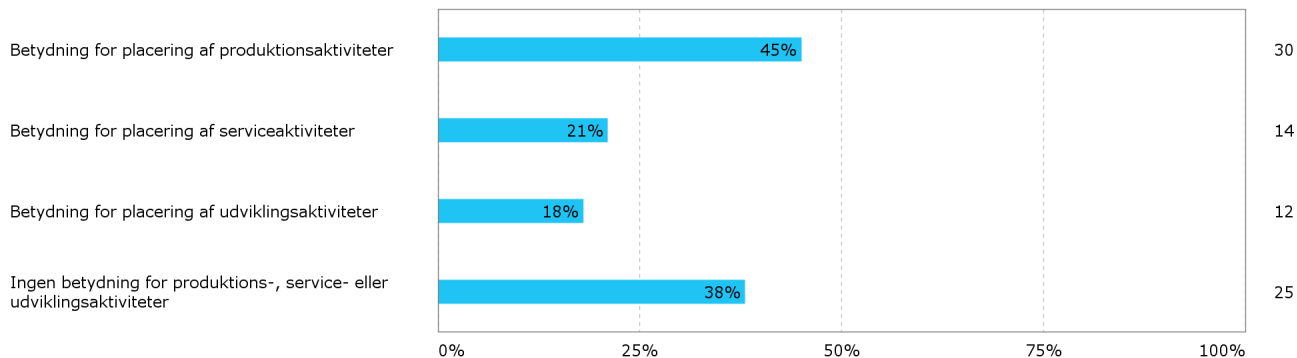

10. Hvad har betydning for jeres beslutning om placering af nye produktions-, service- og udviklingsaktiviteter?

Angiv gerne mere end ét svar. - Nærhed til kunder

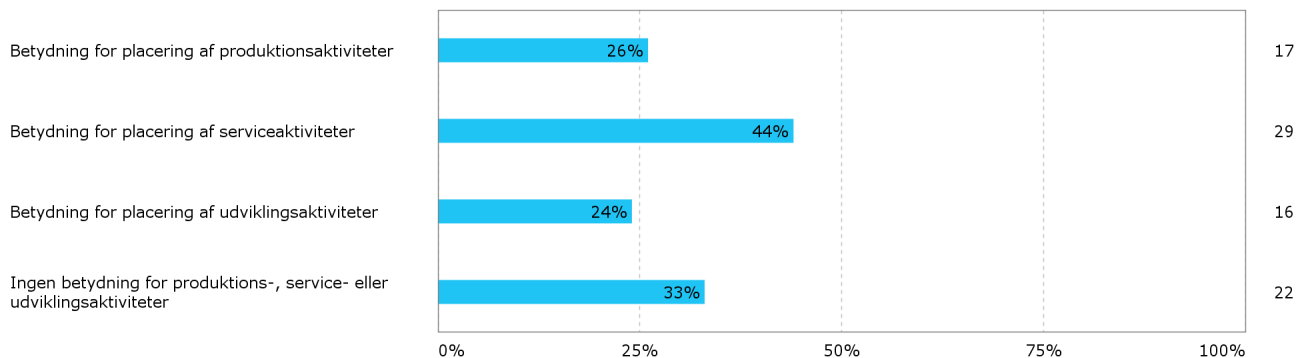

10. Hvad har betydning for jeres beslutning om placering af nye produktions-, service- og udviklingsaktiviteter?

Angiv gerne mere end ét svar. - Nærhed til leverandører

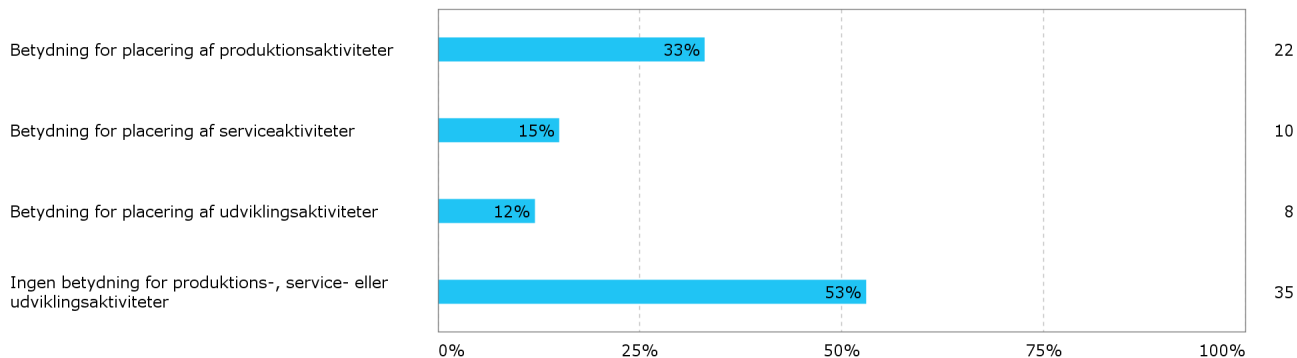

10. Hvad har betydning for jeres beslutning om placering af nye produktions-, service- og udviklingsaktiviteter?

Angiv gerne mere end ét svar. - Nærhed til specialiserede videnmiljøer/testfaciliteter

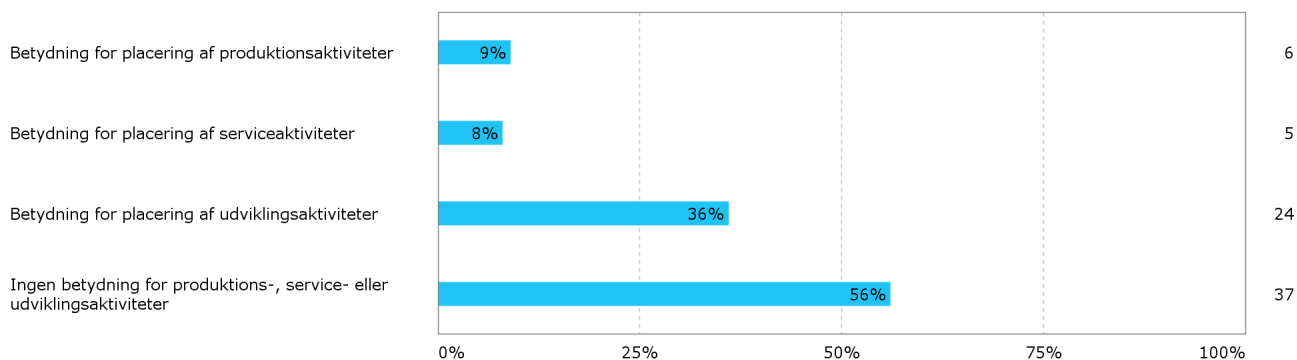

10. Hvad har betydning for jeres beslutning om placering af nye produktions-, service- og udviklingsaktiviteter?

Angiv gerne mere end ét svar. - Adgang til veludbygget infrastruktur

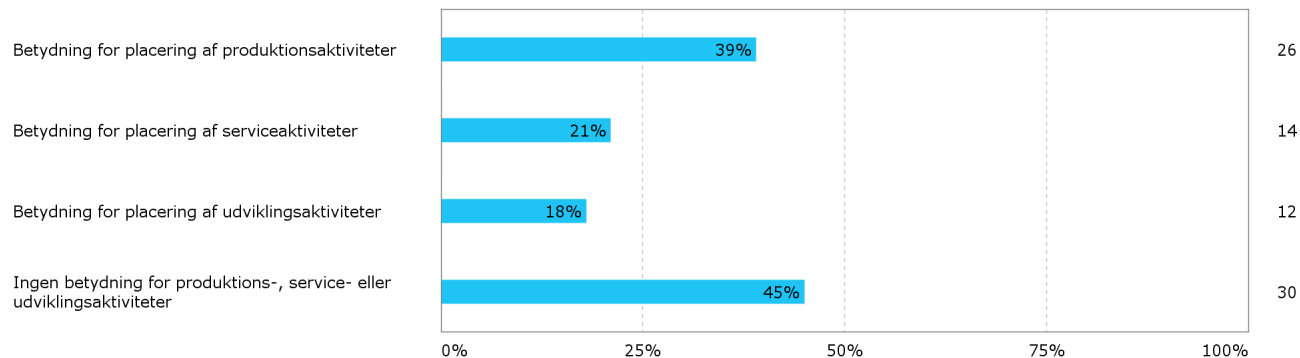

10. Hvad har betydning for jeres beslutning om placering af nye produktions-, service- og udviklingsaktiviteter?

Angiv gerne mere end ét svar. - Lokal lovgivning

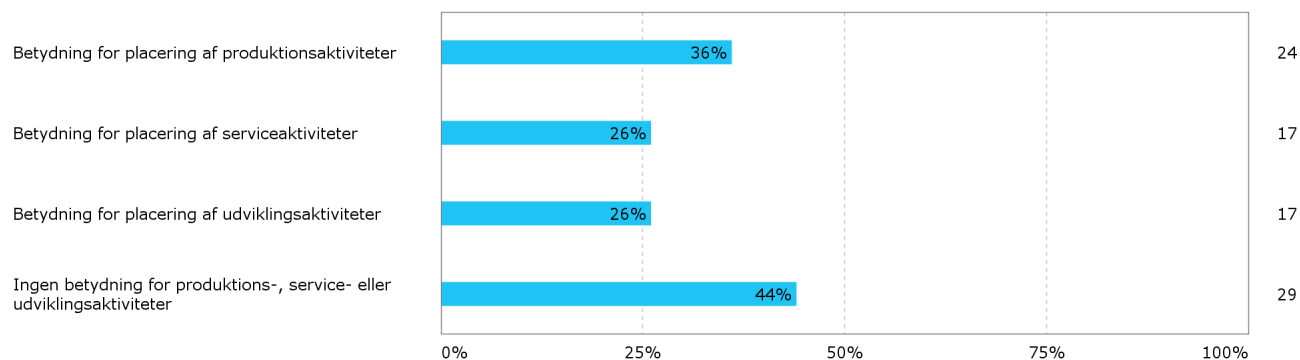

10. Hvad har betydning for jeres beslutning om placering af nye produktions-, service- og udviklingsaktiviteter?

Angiv gerne mere end ét svar. - Andet

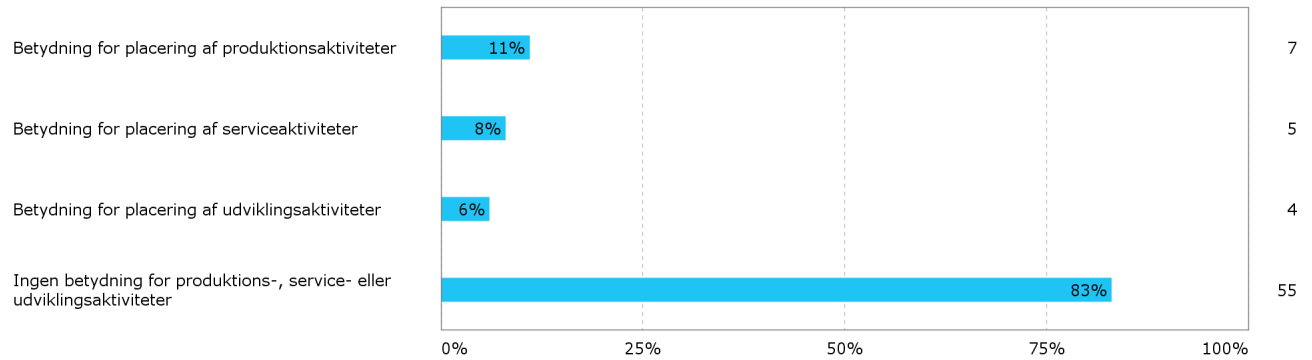

Virksomhedens relationer

12. Har I haft andre væsentlige samarbejdspartnere i Danmark i relation til ?

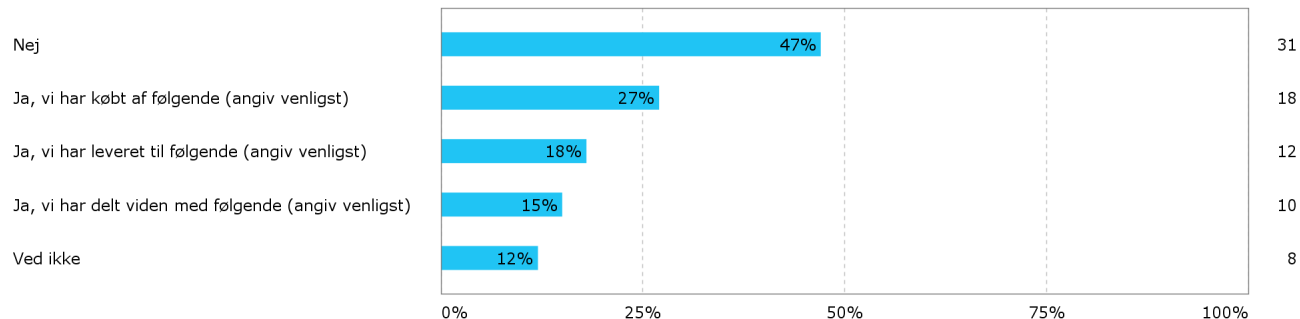

12. Har I haft andre væsentlige samarbejdspartnere i Danmark i relation til ? - Ja, vi har købt af følgende (angiv venligst)

- Danske Fragtmænd, Schenker, DHL, UPS
- Frecon
- ab catering
- Danfoss, Dantherm, Styromatic
- Teknologisk
- underkonstruktioner Hilti DK
- HJH,Stena Metal, Uniscrap, Ragn Sells,mm
- Alle maskiner er fra Eldan A/S
- BrainStorm Crossmedia, Pikuseru, Steinckes Soundlab, Huge Lawn,
- divers el/PLC/SRO leverandøre samt diverse smedfirmaere
- Totalwind
- Rustec
- DTI - Test
- Letbæk plast
- Trådløs hardware
- Scan glas
- Kedler, Danstoker as
- IAI, DME

12. Har I haft andre væsentlige samarbejdspartnere i Danmark i relation til ? - Ja, vi har leveret til følgende (angiv venligst)

- Alle større virksomheder inden for Byggemarkeder samt Dansk Supermarked og COOP
- Nordland Automation A/S
- Vindenergi Danamrk Amba
- EnergiMidt, NRGi, SEAS-NVE, SydEnergi
- HJH,Stena Metal, Uniscrap, Ragn Sells,mm

- Region Nordjylland, Amagerforbrændingen, Beskæftigelsesregionen, LO Aalborg, HK Stat Nordjylland.
- Danrun
- Sanistål, BD mv.
- CEMTEC
- Velux, Bo-glas, Glaseksperten, DP glas, AT Glas,
- Multicut, Vildbjerg
- Escot ejendomme

12. Har I haft andre væsentlige samarbejdspartnere i Danmark i relation til ? - Ja, vi

har delt viden med følgende (angiv venligst)

- Nordland Automation A/S, CO2LIGHT A/S
- AAU, AU, Risø/DTU
- Wind1
- Eldan
- Averhoff Energianlæg, Ikast
- Vestas
- Intelligent Systems
- Johnson controls, danish crown, Arla
- DTU
- Aalborg Energie Technik

Bilag 2: Spørgeskema til survey af energiteknologivirksomheder i Nordjylland

Virksomheder inden for energiteknologi i Nordjylland er inviteret til at deltage i survey med dette spørgeskema:

”Region Nordjylland gennemfører i øjeblikket i samarbejde med EnergyVision en kvantitativ analyse af Nordjyllands styrker og udfordringer inden for produktion, eksport og viden på af energiteknologiområdet. Resultaterne af denne undersøgelse bliver præsenteret på Energy Day #2 den 16. september 2013. Klik her for at læse mere om Energy Day #2

For at komme tættere på en belysning af mulighederne for at udvikle værdikæderne i regionen er der behov for en mere kvalitativ undersøgelse af virksomhedernes produktion og samarbejde. Denne spørgeskemaundersøgelse har til formål at løfte denne udfordring. Spørgeskemaet indeholder spørgsmål om virksomhedernes forbrug og produktion samt salg af varer, på hvilke markeder, virksomhedens ressourcer, hvem virksomheden primært samarbejder med mv.

Resultatet af undersøgelsen vil blive fremlagt på konferencen den 16. september og en rapport med undersøgelsens konklusioner vil blive sendt til de virksomheder der deltager i undersøgelsen.

Vi håber meget, at virksomheden vil deltage i analysen og dermed være med til at øge Nordjylland position på dette enorme vækstmarked

Hvad gør du? Du begynder din besvarelse ved at klikke på pilen i nederste højre hjørne. Du bevæger dig frem og tilbage i spørgeskemaet ved hjælp af pilene nederst på hver side.

Hvad sker der med din besvarelse? Besvarelsen gemmes hos Rambøll Management Consulting, hvor den indgår anonymt i en samlet database med alle besvarelser.

Spørgsmål til undersøgelsen kan rettes til Rambøll Management Consulting på e-mail skemasupport@ramboll.com eller på telefon 51 61 80 74.

Tak fordi du vil deltage i undersøgelsen.

Med venlig hilsen
Rambøll Management Consulting

Om virksomheden

1. Inden for hvilken/hvilke af følgende kategorier (benævnt som VE-P i det følgende) opererer virksomheden?

- (1) VE-P1 Transport
- (2) VE-P2 Energisystemer
- (3) VE-P3 Energoptimering
- (4) VE-P4 Lavenergibyggeri
- (5) VE-P5 Biogas
- (6) VE-P6 Biomasse
- (7) VE-P7 Bølgeenergi
- (8) VE-P8 Geotermi
- (9) VE-P9 Solenergi
- (10) VE-P10 Vindenergi
- (11) VE-P11 Rådgivning
- (12) VE-P12 Forskning og udvikling
- (13) Andet: _____
- (14) Ingen af de nævnte

EJERSKAB

2. Hvor er den ejermæssige kontrol af virksomheden placeret?

- (1) I Danmark
- (2) I udlandet
- (3) Delt mellem Danmark og udlandet
- (99) Ved ikke/ønsker ikke at oplyse

ANSATTE

2.1 Antal fuldtidsansatte i virksomheden i alt (inklusive ansatte i udlandet)?

Antal: _____

2.2 Hvor mange af disse er ansatte i udlandet?

Antal: _____

Information: Vi spørger til antallet af medarbejdere i ordinær beskæftigelse omregnet til antal fuldtidsansatte for hele virksomheden (det antal som angives i forbindelse med indberetning af ATP).

2.3 Antal ansatte i Danmark fordelt på produktion, service og udvikling?

Produktion:

Fremstilling/udarbejdelse af en virksomheds output/produkter.

- Antal:

Service: Administration og service i forbindelse med en virksomheds aktiviteter. - Antal:

Udvikling: Innovation og udvikling i og af en virksomheds aktiviteter. - Antal:

Information: Vi spørger til antallet af medarbejdere i ordinær beskæftigelse omregnet til antal fuldtidsansatte for den danske del af virksomheden.

Omsætning

2.4 Hvor stor var virksomhedens samlede omsætning i sidste regnskabsår (dvs. regnskabsåret 2012)?

Indtast venligst et heltal. Tallet må ikke indeholde komma eller punktum.

Information: Omsætningen er inklusiv evt. omsætning i udenlandske datterselskaber. Der tænkes på bruttoomsætning, dvs. omsætningen før skat. Hvis De ikke ønsker at oplyse omsætningen, kan De lade feltet være blankt. Hvis De er i tvivl vil vi gerne have Deres bedste bud.

Marked og salg

3. Hvilke af følgende markeder relateret til XX opererer virksomheden på?

- (1) Virksomheden opererer ikke på specifikke markeder
- (2) EU28 (de 28 EU-lande) og EFTA (Norge, Island, Schweiz og Liechtenstein)
- (3) Rusland, Ukraine, Hviderusland og andre tidligere østbloklønde, som ikke er del af EU
- (4) Nordamerika (USA og Canada)
- (5) Brasilien
- (6) Øvrige Sydamerika
- (7) Mellemøsten
- (8) Fjernøsten
- (9) Afrika
- (10) Øvrige lande (Herunder Tyrkiet)

Marked og salg

3.1 Hvor stor er virksomhedens afsætning (mio. kr.) relateret til xx på de anførte markeder?

Under 10 mio. 10-49 mio. 50-100 mio. Over 100 mio. Ved ikke

EU28 (de 28 EU-lande) og EFTA (Norge, Island, Schweiz og Liechtenstein)	(1) <input type="checkbox"/>	(2) <input type="checkbox"/>	(3) <input type="checkbox"/>	(4) <input type="checkbox"/>	(99) <input type="checkbox"/>
Rusland, Ukraine, Hviderusland og andre tidligere østbloklande, som ikke er del af EU	(1) <input type="checkbox"/>	(2) <input type="checkbox"/>	(3) <input type="checkbox"/>	(4) <input type="checkbox"/>	(99) <input type="checkbox"/>
Nordamerika (USA og Canada)	(1) <input type="checkbox"/>	(2) <input type="checkbox"/>	(3) <input type="checkbox"/>	(4) <input type="checkbox"/>	(99) <input type="checkbox"/>
Brasilien	(1) <input type="checkbox"/>	(2) <input type="checkbox"/>	(3) <input type="checkbox"/>	(4) <input type="checkbox"/>	(99) <input type="checkbox"/>
Øvrige Sydamerika	(1) <input type="checkbox"/>	(2) <input type="checkbox"/>	(3) <input type="checkbox"/>	(4) <input type="checkbox"/>	(99) <input type="checkbox"/>
Mellemøsten	(1) <input type="checkbox"/>	(2) <input type="checkbox"/>	(3) <input type="checkbox"/>	(4) <input type="checkbox"/>	(99) <input type="checkbox"/>
Fjernøsten	(1) <input type="checkbox"/>	(2) <input type="checkbox"/>	(3) <input type="checkbox"/>	(4) <input type="checkbox"/>	(99) <input type="checkbox"/>
Afrika	(1) <input type="checkbox"/>	(2) <input type="checkbox"/>	(3) <input type="checkbox"/>	(4) <input type="checkbox"/>	(99) <input type="checkbox"/>
Øvrige lande (Herunder Tyrkiet)	(1) <input type="checkbox"/>	(2) <input type="checkbox"/>	(3) <input type="checkbox"/>	(4) <input type="checkbox"/>	(99) <input type="checkbox"/>

Marked og salg

3.2 Hvor stor en andel af den samlede omsætning inden for det seneste regnskabsår (2012) udgør afsætningen relateret til XX på de anførte markeder?

- (1) Ingen
- (2) Under 10 %
- (3) 10-25 %
- (4) 26-50 %
- (5) 51-99 %
- (6) 100 %
- (99) Ved ikke

3.3 Har denne andel ændret sig betydeligt inden for de seneste 3 år?

- (1) Nej, den er ikke ændret betydeligt
- (2) Ja, den er steget betydeligt
- (3) Ja, den er faldet betydeligt
- (99) Ved ikke

3.4 Hvor stor en andel af virksomhedens omsætning vil I antage, at XX vil udgøre i de kommende 3 år på de nævnte markeder?

- (1) Under 10 %
- (2) 10-25 %
- (3) 26-50 %
- (4) 51-99 %
- (5) 100 %
- (99) Ved ikke

Omkostninger

4. Hvor stor en andel udgør arbejds løn (ca.) af jeres produktionsomkostninger?

- (1) Under 10 %
- (2) 10-25 %
- (3) 26-50 %
- (4) 51-99 %
- (5) 100 %
- (99) Ved ikke

Organisering

5. Hvordan er XX organiseret internt i virksomheden?

- (1) Hele organisationen er inddraget
- (2) Selvstændig division eller afdeling
- (3) Specialiseret medarbejder med ansvar for området
- (4) Andet: _____
- (99) Ved ikke

Viden

6. Oplever virksomheden at viden, som virksomheden har opbygget i forbindelse med aktiviteter inden for andre industrier, har styrket jeres kompetencer i forhold til at løse opgaver inden for XX?

- (1) Ja (angiv de vigtigste industrier): _____
- (2) Nej
- (99) Ved ikke

6.1 Oplever virksomheden at viden, som virksomheden har opbygget i forbindelse med XX, har styrket jeres kompetencer i forhold til at løse opgaver inden for andre industrier?

- (1) Ja (angiv de vigtigste industrier): _____
- (2) Nej
- (99) Ved ikke

6.2 Samarbejder jeres virksomhed med danske eller udenlandske universiteter/forskningsmiljøer om vidensudveksling i relation til XX?

Angiv gerne mere end ét svar.

- (1) Nej
- (2) Ja, danske (angiv de vigtigste universiteter/forskningsmiljøer)

- (3) Ja, udenlandske (angiv de vigtigste universiteter/forskningsmiljøer)

- (99) Ved ikke

Aktiviteter i udlandet

7. Har jeres virksomhed produktions-, service- og/eller udviklingsaktiviteter i udlandet (indkøbs- og/eller salgskontor, filial eller datterselskab)?

Produktion: Fremstilling/udarbejdelse af en virksomheds output/produkter

Service: Administration og service i forbindelse med en virksomheds aktiviteter

Udvikling: Innovation og udvikling i og af en virksomheds aktiviteter

	Ja, produktion	Ja, service	Ja, udvikling	Nej, ingen af delene	Ved ikke
EU28 (de 28 EU-lande) og EFTA (Norge, Island, Schweiz og Liechtenstein)	(1) <input type="checkbox"/>	(2) <input type="checkbox"/>	(3) <input type="checkbox"/>	(4) <input type="checkbox"/>	(99) <input type="checkbox"/>
Rusland, Ukraine, Hviderusland og andre tidligere østbloklande, som ikke er del af EU	(1) <input type="checkbox"/>	(2) <input type="checkbox"/>	(3) <input type="checkbox"/>	(4) <input type="checkbox"/>	(99) <input type="checkbox"/>
Nordamerika (USA og Canada)	(1) <input type="checkbox"/>	(2) <input type="checkbox"/>	(3) <input type="checkbox"/>	(4) <input type="checkbox"/>	(99) <input type="checkbox"/>
Brasilien	(1) <input type="checkbox"/>	(2) <input type="checkbox"/>	(3) <input type="checkbox"/>	(4) <input type="checkbox"/>	(99) <input type="checkbox"/>
Øvrige Sydamerika	(1) <input type="checkbox"/>	(2) <input type="checkbox"/>	(3) <input type="checkbox"/>	(4) <input type="checkbox"/>	(99) <input type="checkbox"/>
Mellemøsten	(1) <input type="checkbox"/>	(2) <input type="checkbox"/>	(3) <input type="checkbox"/>	(4) <input type="checkbox"/>	(99) <input type="checkbox"/>
Fjernøsten	(1) <input type="checkbox"/>	(2) <input type="checkbox"/>	(3) <input type="checkbox"/>	(4) <input type="checkbox"/>	(99) <input type="checkbox"/>

	Ja, produktion	Ja, service	Ja, udvikling	Nej, ingen af delene	Ved ikke
Afrika	(1) <input type="checkbox"/>	(2) <input type="checkbox"/>	(3) <input type="checkbox"/>	(4) <input type="checkbox"/>	(99) <input type="checkbox"/>
Øvrige lande (Herunder Tyrkiet)	(1) <input type="checkbox"/>	(2) <input type="checkbox"/>	(3) <input type="checkbox"/>	(4) <input type="checkbox"/>	(99) <input type="checkbox"/>

7.1 I hvilken grad forventer virksomheden at have brug for følgende kompetencer i de næste 5 år?

	Slet ikke	I ringe grad	I nogen grad	I høj grad	I meget høj grad	Ved ikke
Produktionskompetencer	(1) <input type="checkbox"/>	(2) <input type="checkbox"/>	(3) <input type="checkbox"/>	(4) <input type="checkbox"/>	(5) <input type="checkbox"/>	(99) <input type="checkbox"/>
Servicekompetencer	(1) <input type="checkbox"/>	(2) <input type="checkbox"/>	(3) <input type="checkbox"/>	(4) <input type="checkbox"/>	(5) <input type="checkbox"/>	(99) <input type="checkbox"/>
Udviklingskompetencer	(1) <input type="checkbox"/>	(2) <input type="checkbox"/>	(3) <input type="checkbox"/>	(4) <input type="checkbox"/>	(5) <input type="checkbox"/>	(99) <input type="checkbox"/>
Andre kompetencer	(1) <input type="checkbox"/>	(2) <input type="checkbox"/>	(3) <input type="checkbox"/>	(4) <input type="checkbox"/>	(5) <input type="checkbox"/>	(99) <input type="checkbox"/>

Eksport

8. Hvor stor en andel af jeres XX-relaterede omsætning - inden for de seneste tre år - stammer fra salg til fabrikanter af XX og/eller underleverandører, slutbrugere eller contractors lokaliseret udenfor Danmark?

- (1) Intet salg til udlandet
- (2) Under 10 %
- (3) 10-25 %
- (4) 26-50 %
- (5) 51-99 %
- (6) 100 %
- (99) Ved ikke

Produktionsudvidelse

9. Forventer I at udvide jeres produktions-, service- eller udviklingsaktiviteter i relation til XX i Danmark og/eller i udlandet inden for de næste tre år?

Angiv venligst ét svar for hver aktivitet.

	Nej	Ja, udelukkende i Danmark	Ja, udelukkende i udlandet	Ja, både i Danmark og i udlandet	Ved ikke
Produktionsaktiviteter	(1) <input type="checkbox"/>	(2) <input type="checkbox"/>	(3) <input type="checkbox"/>	(4) <input type="checkbox"/>	(99) <input type="checkbox"/>
Serviceaktiviteter	(1) <input type="checkbox"/>	(2) <input type="checkbox"/>	(3) <input type="checkbox"/>	(4) <input type="checkbox"/>	(99) <input type="checkbox"/>

	Nej	Ja, udelukkende i Danmark	Ja, udelukkende i udlandet	Ja, både i Danmark og i udlandet	Ved ikke
Udviklingsaktiviteter	(1) <input type="checkbox"/>	(2) <input type="checkbox"/>	(3) <input type="checkbox"/>	(4) <input type="checkbox"/>	(99) <input type="checkbox"/>

10. Hvad har betydning for jeres beslutning om placering af nye produktions-, service- og udviklingsaktiviteter?

Angiv gerne mere end ét svar.

	Betydning for placering af produktionsaktivit eter	Betydning for placering af serviceaktiviteter	Betydning for placering af udviklingsaktivitet er	Ingen betydning for produktions-, service- eller udviklingsaktivitet er
Adgang til specialiseret arbejdskraft	(1) <input type="checkbox"/>	(2) <input type="checkbox"/>	(3) <input type="checkbox"/>	(4) <input type="checkbox"/>
Adgang til billig arbejdskraft	(1) <input type="checkbox"/>	(2) <input type="checkbox"/>	(3) <input type="checkbox"/>	(4) <input type="checkbox"/>
Omkostningsniveau - ud over løn	(1) <input type="checkbox"/>	(2) <input type="checkbox"/>	(3) <input type="checkbox"/>	(4) <input type="checkbox"/>
Nærhed til kunder	(1) <input type="checkbox"/>	(2) <input type="checkbox"/>	(3) <input type="checkbox"/>	(4) <input type="checkbox"/>
Nærhed til leverandører	(1) <input type="checkbox"/>	(2) <input type="checkbox"/>	(3) <input type="checkbox"/>	(4) <input type="checkbox"/>
Nærhed til specialiserede videnmiljøer/testfaciliteter	(1) <input type="checkbox"/>	(2) <input type="checkbox"/>	(3) <input type="checkbox"/>	(4) <input type="checkbox"/>
Adgang til veludbygget infrastruktur	(1) <input type="checkbox"/>	(2) <input type="checkbox"/>	(3) <input type="checkbox"/>	(4) <input type="checkbox"/>
Lokal lovgivning	(1) <input type="checkbox"/>	(2) <input type="checkbox"/>	(3) <input type="checkbox"/>	(4) <input type="checkbox"/>
Andet	(1) <input type="checkbox"/>	(2) <input type="checkbox"/>	(3) <input type="checkbox"/>	(4) <input type="checkbox"/>

11. Hvilke virksomheder XX, har virksomheden henholdsvis købt af, leveret til og/eller delt viden med?

Information: Spørgsmålet vedrører udelukkende relationer med virksomheder/afdelinger beliggende i Danmark.

	Købt komponenter, serviceydelser eller lignende af inden for de seneste tre år	Leveret komponenter, serviceydelser eller lignende til inden for de seneste tre år	Delt viden/information med inden for de seneste tre år
A.A.G. Aalborg Gummivarefabrik A/S	(1) <input type="checkbox"/>	(2) <input type="checkbox"/>	(3) <input type="checkbox"/>
Actulux A/S	(1) <input type="checkbox"/>	(2) <input type="checkbox"/>	(3) <input type="checkbox"/>

	Købt komponenter, serviceydelser eller lignende af inden for de seneste tre år	Leveret komponenter, serviceydelser eller lignende til inden for de seneste tre år	Delt viden/information med inden for de seneste tre år
Adding ApS	(1) <input type="checkbox"/>	(2) <input type="checkbox"/>	(3) <input type="checkbox"/>
Aircold	(1) <input type="checkbox"/>	(2) <input type="checkbox"/>	(3) <input type="checkbox"/>
Airmaster A/S	(1) <input type="checkbox"/>	(2) <input type="checkbox"/>	(3) <input type="checkbox"/>
Alfa Laval Aalborg A/S	(1) <input type="checkbox"/>	(2) <input type="checkbox"/>	(3) <input type="checkbox"/>
Al-ko Ginge A/S	(1) <input type="checkbox"/>	(2) <input type="checkbox"/>	(3) <input type="checkbox"/>
Almas Aalborg Maskinforretning A/S	(1) <input type="checkbox"/>	(2) <input type="checkbox"/>	(3) <input type="checkbox"/>
Alpha-E	(1) <input type="checkbox"/>	(2) <input type="checkbox"/>	(3) <input type="checkbox"/>
API Marine ApS	(1) <input type="checkbox"/>	(2) <input type="checkbox"/>	(3) <input type="checkbox"/>
ARCON Solar A/S	(1) <input type="checkbox"/>	(2) <input type="checkbox"/>	(3) <input type="checkbox"/>
Arctic Import A/S	(1) <input type="checkbox"/>	(2) <input type="checkbox"/>	(3) <input type="checkbox"/>
Ardagh Metal Packaging Hjørring A/S	(1) <input type="checkbox"/>	(2) <input type="checkbox"/>	(3) <input type="checkbox"/>
AVK Tooling A/S	(1) <input type="checkbox"/>	(2) <input type="checkbox"/>	(3) <input type="checkbox"/>
Bach Composite Industry A/S	(1) <input type="checkbox"/>	(2) <input type="checkbox"/>	(3) <input type="checkbox"/>
Barsmark A/S	(1) <input type="checkbox"/>	(2) <input type="checkbox"/>	(3) <input type="checkbox"/>
Bates Cargo-pak ApS	(1) <input type="checkbox"/>	(2) <input type="checkbox"/>	(3) <input type="checkbox"/>
Belmaflex A/S	(1) <input type="checkbox"/>	(2) <input type="checkbox"/>	(3) <input type="checkbox"/>
Bila A/S	(1) <input type="checkbox"/>	(2) <input type="checkbox"/>	(3) <input type="checkbox"/>
Blade Test Centre A/S	(1) <input type="checkbox"/>	(2) <input type="checkbox"/>	(3) <input type="checkbox"/>
Bladt Industries A/S	(1) <input type="checkbox"/>	(2) <input type="checkbox"/>	(3) <input type="checkbox"/>
Bladt/Eew Offshore Wind Foundation Group	(1) <input type="checkbox"/>	(2) <input type="checkbox"/>	(3) <input type="checkbox"/>
Boewind	(1) <input type="checkbox"/>	(2) <input type="checkbox"/>	(3) <input type="checkbox"/>
Bo-Vent Entreprise A/S	(1) <input type="checkbox"/>	(2) <input type="checkbox"/>	(3) <input type="checkbox"/>
Brix & Kamp Energi A/S	(1) <input type="checkbox"/>	(2) <input type="checkbox"/>	(3) <input type="checkbox"/>
Buus Køleteknik A/S	(1) <input type="checkbox"/>	(2) <input type="checkbox"/>	(3) <input type="checkbox"/>
Carnitech A/S Under Konkurs	(1) <input type="checkbox"/>	(2) <input type="checkbox"/>	(3) <input type="checkbox"/>

	Købt komponenter, serviceydelser eller lignende af inden for de seneste tre år	Leveret komponenter, serviceydelser eller lignende til inden for de seneste tre år	Delt viden/information med inden for de seneste tre år
Carsoe A/S	(1) <input type="checkbox"/>	(2) <input type="checkbox"/>	(3) <input type="checkbox"/>
Cembrit A/S	(1) <input type="checkbox"/>	(2) <input type="checkbox"/>	(3) <input type="checkbox"/>
CH Marine Consult ApS	(1) <input type="checkbox"/>	(2) <input type="checkbox"/>	(3) <input type="checkbox"/>
Coba Ovne A/S	(1) <input type="checkbox"/>	(2) <input type="checkbox"/>	(3) <input type="checkbox"/>
Conwork A/S	(1) <input type="checkbox"/>	(2) <input type="checkbox"/>	(3) <input type="checkbox"/>
COWI	(1) <input type="checkbox"/>	(2) <input type="checkbox"/>	(3) <input type="checkbox"/>
Cubic- Modulsystem A/S	(1) <input type="checkbox"/>	(2) <input type="checkbox"/>	(3) <input type="checkbox"/>
Dan Vals A/S	(1) <input type="checkbox"/>	(2) <input type="checkbox"/>	(3) <input type="checkbox"/>
Danbrit Akkumulator A/S	(1) <input type="checkbox"/>	(2) <input type="checkbox"/>	(3) <input type="checkbox"/>
Danilift A/S	(1) <input type="checkbox"/>	(2) <input type="checkbox"/>	(3) <input type="checkbox"/>
Danish Container Supply A/S	(1) <input type="checkbox"/>	(2) <input type="checkbox"/>	(3) <input type="checkbox"/>
Dan-Iso A/S	(1) <input type="checkbox"/>	(2) <input type="checkbox"/>	(3) <input type="checkbox"/>
Dankalk Batum	(1) <input type="checkbox"/>	(2) <input type="checkbox"/>	(3) <input type="checkbox"/>
Dansk Folkevind AS / Toft- Nielsen AS	(1) <input type="checkbox"/>	(2) <input type="checkbox"/>	(3) <input type="checkbox"/>
Dansk Klimatech ApS	(1) <input type="checkbox"/>	(2) <input type="checkbox"/>	(3) <input type="checkbox"/>
Dansk Microbølge Teknik ApS	(1) <input type="checkbox"/>	(2) <input type="checkbox"/>	(3) <input type="checkbox"/>
Dansk Profilteknik A/S	(1) <input type="checkbox"/>	(2) <input type="checkbox"/>	(3) <input type="checkbox"/>
Dansk Skalform A/S	(1) <input type="checkbox"/>	(2) <input type="checkbox"/>	(3) <input type="checkbox"/>
Dansk Solvarme ApS	(1) <input type="checkbox"/>	(2) <input type="checkbox"/>	(3) <input type="checkbox"/>
Dansk Varmepumpe Industri A/S	(1) <input type="checkbox"/>	(2) <input type="checkbox"/>	(3) <input type="checkbox"/>
Dansk Vindenergi ApS	(1) <input type="checkbox"/>	(2) <input type="checkbox"/>	(3) <input type="checkbox"/>
Dansk Vinduesindustri A/S	(1) <input type="checkbox"/>	(2) <input type="checkbox"/>	(3) <input type="checkbox"/>
Dantherm Power A/S	(1) <input type="checkbox"/>	(2) <input type="checkbox"/>	(3) <input type="checkbox"/>
Desmi A/S	(1) <input type="checkbox"/>	(2) <input type="checkbox"/>	(3) <input type="checkbox"/>
Desmi Pumping Technology A/S	(1) <input type="checkbox"/>	(2) <input type="checkbox"/>	(3) <input type="checkbox"/>
DFI-Geisler A/S	(1) <input type="checkbox"/>	(2) <input type="checkbox"/>	(3) <input type="checkbox"/>

	Købt komponenter, serviceydelser eller lignende af inden for de seneste tre år	Leveret komponenter, serviceydelser eller lignende til inden for de seneste tre år	Delt viden/information med inden for de seneste tre år
Dolle A/S	(1) <input type="checkbox"/>	(2) <input type="checkbox"/>	(3) <input type="checkbox"/>
Dt-Interlink A/S	(1) <input type="checkbox"/>	(2) <input type="checkbox"/>	(3) <input type="checkbox"/>
DWC International Sales ApS	(1) <input type="checkbox"/>	(2) <input type="checkbox"/>	(3) <input type="checkbox"/>
DXT A/S	(1) <input type="checkbox"/>	(2) <input type="checkbox"/>	(3) <input type="checkbox"/>
Dybvad Stålintustri A/S	(1) <input type="checkbox"/>	(2) <input type="checkbox"/>	(3) <input type="checkbox"/>
Elektromarine A/S	(1) <input type="checkbox"/>	(2) <input type="checkbox"/>	(3) <input type="checkbox"/>
EI-Tec A/S	(1) <input type="checkbox"/>	(2) <input type="checkbox"/>	(3) <input type="checkbox"/>
Eltomatic A/S	(1) <input type="checkbox"/>	(2) <input type="checkbox"/>	(3) <input type="checkbox"/>
Elworks A/S	(1) <input type="checkbox"/>	(2) <input type="checkbox"/>	(3) <input type="checkbox"/>
Emballator Ulricehamns Bleck Ab	(1) <input type="checkbox"/>	(2) <input type="checkbox"/>	(3) <input type="checkbox"/>
Emidan A/S	(1) <input type="checkbox"/>	(2) <input type="checkbox"/>	(3) <input type="checkbox"/>
Emineral A/S	(1) <input type="checkbox"/>	(2) <input type="checkbox"/>	(3) <input type="checkbox"/>
Esmann Energy	(1) <input type="checkbox"/>	(2) <input type="checkbox"/>	(3) <input type="checkbox"/>
Europlast Vinduer & Døre af 1995 ApS	(1) <input type="checkbox"/>	(2) <input type="checkbox"/>	(3) <input type="checkbox"/>
Eurowind Energy Solutions A/S	(1) <input type="checkbox"/>	(2) <input type="checkbox"/>	(3) <input type="checkbox"/>
Expladan Recycling A/S	(1) <input type="checkbox"/>	(2) <input type="checkbox"/>	(3) <input type="checkbox"/>
Exportgruppen Helia ApS	(1) <input type="checkbox"/>	(2) <input type="checkbox"/>	(3) <input type="checkbox"/>
Fakta Fiber A/S	(1) <input type="checkbox"/>	(2) <input type="checkbox"/>	(3) <input type="checkbox"/>
Faust	(1) <input type="checkbox"/>	(2) <input type="checkbox"/>	(3) <input type="checkbox"/>
Feiyue Group Europe ApS	(1) <input type="checkbox"/>	(2) <input type="checkbox"/>	(3) <input type="checkbox"/>
Fibertex Personal Care A/S	(1) <input type="checkbox"/>	(2) <input type="checkbox"/>	(3) <input type="checkbox"/>
FJERO A/S	(1) <input type="checkbox"/>	(2) <input type="checkbox"/>	(3) <input type="checkbox"/>
Flex Coil A/S	(1) <input type="checkbox"/>	(2) <input type="checkbox"/>	(3) <input type="checkbox"/>
Flsmidth Airloq	(1) <input type="checkbox"/>	(2) <input type="checkbox"/>	(3) <input type="checkbox"/>
Flsmidth R&D Center Dania	(1) <input type="checkbox"/>	(2) <input type="checkbox"/>	(3) <input type="checkbox"/>
Force Technology	(1) <input type="checkbox"/>	(2) <input type="checkbox"/>	(3) <input type="checkbox"/>

	Købt komponenter, serviceydelser eller lignende af inden for de seneste tre år	Leveret komponenter, serviceydelser eller lignende til inden for de seneste tre år	Delt viden/information med inden for de seneste tre år
Forida ApS	(1) <input type="checkbox"/>	(2) <input type="checkbox"/>	(3) <input type="checkbox"/>
Forida Energy A/S	(1) <input type="checkbox"/>	(2) <input type="checkbox"/>	(3) <input type="checkbox"/>
Gabriel A/S	(1) <input type="checkbox"/>	(2) <input type="checkbox"/>	(3) <input type="checkbox"/>
Gemidan A/S	(1) <input type="checkbox"/>	(2) <input type="checkbox"/>	(3) <input type="checkbox"/>
Geostad ApS	(1) <input type="checkbox"/>	(2) <input type="checkbox"/>	(3) <input type="checkbox"/>
GK Energi ApS	(1) <input type="checkbox"/>	(2) <input type="checkbox"/>	(3) <input type="checkbox"/>
Global Supplier ApS	(1) <input type="checkbox"/>	(2) <input type="checkbox"/>	(3) <input type="checkbox"/>
GPV Electronics	(1) <input type="checkbox"/>	(2) <input type="checkbox"/>	(3) <input type="checkbox"/>
Green-Ener-Tech ApS	(1) <input type="checkbox"/>	(2) <input type="checkbox"/>	(3) <input type="checkbox"/>
Greenline Fishing Gear A/S	(1) <input type="checkbox"/>	(2) <input type="checkbox"/>	(3) <input type="checkbox"/>
Grontmija/S – Aalborg	(1) <input type="checkbox"/>	(2) <input type="checkbox"/>	(3) <input type="checkbox"/>
Hals Metal A/S	(1) <input type="checkbox"/>	(2) <input type="checkbox"/>	(3) <input type="checkbox"/>
Handelsselskabet Quine ApS	(1) <input type="checkbox"/>	(2) <input type="checkbox"/>	(3) <input type="checkbox"/>
Hans Jensen Lubricators A/S	(1) <input type="checkbox"/>	(2) <input type="checkbox"/>	(3) <input type="checkbox"/>
Hanstholm Elektronik A/S	(1) <input type="checkbox"/>	(2) <input type="checkbox"/>	(3) <input type="checkbox"/>
Hanstholm Skibssmedie ApS	(1) <input type="checkbox"/>	(2) <input type="checkbox"/>	(3) <input type="checkbox"/>
HEF Net A/S	(1) <input type="checkbox"/>	(2) <input type="checkbox"/>	(3) <input type="checkbox"/>
HjulmandKaptain Advokatfirma	(1) <input type="checkbox"/>	(2) <input type="checkbox"/>	(3) <input type="checkbox"/>
HMK Bilcon A/S	(1) <input type="checkbox"/>	(2) <input type="checkbox"/>	(3) <input type="checkbox"/>
Hycon A/S	(1) <input type="checkbox"/>	(2) <input type="checkbox"/>	(3) <input type="checkbox"/>
Hydra Tech A/S	(1) <input type="checkbox"/>	(2) <input type="checkbox"/>	(3) <input type="checkbox"/>
Hydraulic Solutions Offshore & Marine A/S	(1) <input type="checkbox"/>	(2) <input type="checkbox"/>	(3) <input type="checkbox"/>
Hydrema Danmark A/S	(1) <input type="checkbox"/>	(2) <input type="checkbox"/>	(3) <input type="checkbox"/>
Hydro-X A/S	(1) <input type="checkbox"/>	(2) <input type="checkbox"/>	(3) <input type="checkbox"/>
Haabendal Management	(1) <input type="checkbox"/>	(2) <input type="checkbox"/>	(3) <input type="checkbox"/>
IBA System	(1) <input type="checkbox"/>	(2) <input type="checkbox"/>	(3) <input type="checkbox"/>

	Købt komponenter, serviceydelser eller lignende af inden for de seneste tre år	Leveret komponenter, serviceydelser eller lignende til inden for de seneste tre år	Delt viden/information med inden for de seneste tre år
Idealcombi A/S	(1) <input type="checkbox"/>	(2) <input type="checkbox"/>	(3) <input type="checkbox"/>
Imdex A/S	(1) <input type="checkbox"/>	(2) <input type="checkbox"/>	(3) <input type="checkbox"/>
Industrivarmer A/S	(1) <input type="checkbox"/>	(2) <input type="checkbox"/>	(3) <input type="checkbox"/>
Industrivej 5 A/S Under Konkurs	(1) <input type="checkbox"/>	(2) <input type="checkbox"/>	(3) <input type="checkbox"/>
Inelco A/S	(1) <input type="checkbox"/>	(2) <input type="checkbox"/>	(3) <input type="checkbox"/>
Inopower A/S	(1) <input type="checkbox"/>	(2) <input type="checkbox"/>	(3) <input type="checkbox"/>
Intego A/S	(1) <input type="checkbox"/>	(2) <input type="checkbox"/>	(3) <input type="checkbox"/>
Inwido Produktion A/S	(1) <input type="checkbox"/>	(2) <input type="checkbox"/>	(3) <input type="checkbox"/>
ITW Densit	(1) <input type="checkbox"/>	(2) <input type="checkbox"/>	(3) <input type="checkbox"/>
J. A. Plastindustri A/S	(1) <input type="checkbox"/>	(2) <input type="checkbox"/>	(3) <input type="checkbox"/>
Jeld-Wen Danmark A/S	(1) <input type="checkbox"/>	(2) <input type="checkbox"/>	(3) <input type="checkbox"/>
Jernstøberiet Dania A/S	(1) <input type="checkbox"/>	(2) <input type="checkbox"/>	(3) <input type="checkbox"/>
JKF Industri A/S	(1) <input type="checkbox"/>	(2) <input type="checkbox"/>	(3) <input type="checkbox"/>
JKInnovation, ApS	(1) <input type="checkbox"/>	(2) <input type="checkbox"/>	(3) <input type="checkbox"/>
Js Proputec A/S	(1) <input type="checkbox"/>	(2) <input type="checkbox"/>	(3) <input type="checkbox"/>
Jun-Air International A/S	(1) <input type="checkbox"/>	(2) <input type="checkbox"/>	(3) <input type="checkbox"/>
Jysk Solenergi V/ Henning Appel Mortensen	(1) <input type="checkbox"/>	(2) <input type="checkbox"/>	(3) <input type="checkbox"/>
Jørgen Rasmussen Gruppen A/S	(1) <input type="checkbox"/>	(2) <input type="checkbox"/>	(3) <input type="checkbox"/>
Kj Supply ApS	(1) <input type="checkbox"/>	(2) <input type="checkbox"/>	(3) <input type="checkbox"/>
Komproment ApS	(1) <input type="checkbox"/>	(2) <input type="checkbox"/>	(3) <input type="checkbox"/>
Korsbæk & Partnere, Rådgivende ingeniørfirma KS	(1) <input type="checkbox"/>	(2) <input type="checkbox"/>	(3) <input type="checkbox"/>
Kpk Døre og Vinduer A/S	(1) <input type="checkbox"/>	(2) <input type="checkbox"/>	(3) <input type="checkbox"/>
Kram Telecom A/S	(1) <input type="checkbox"/>	(2) <input type="checkbox"/>	(3) <input type="checkbox"/>
Krüger A/S	(1) <input type="checkbox"/>	(2) <input type="checkbox"/>	(3) <input type="checkbox"/>
Ksm Stoker A/S	(1) <input type="checkbox"/>	(2) <input type="checkbox"/>	(3) <input type="checkbox"/>

	Købt komponenter, serviceydelser eller lignende af inden for de seneste tre år	Leveret komponenter, serviceydelser eller lignende til inden for de seneste tre år	Delt viden/information med inden for de seneste tre år
Kaas Staalbyg A/S	(1) <input type="checkbox"/>	(2) <input type="checkbox"/>	(3) <input type="checkbox"/>
Laitram Machinery ApS	(1) <input type="checkbox"/>	(2) <input type="checkbox"/>	(3) <input type="checkbox"/>
Lh Technologies Denmark ApS	(1) <input type="checkbox"/>	(2) <input type="checkbox"/>	(3) <input type="checkbox"/>
Liftra ApS	(1) <input type="checkbox"/>	(2) <input type="checkbox"/>	(3) <input type="checkbox"/>
Logimatic Engineering A/S	(1) <input type="checkbox"/>	(2) <input type="checkbox"/>	(3) <input type="checkbox"/>
Logstor A/S	(1) <input type="checkbox"/>	(2) <input type="checkbox"/>	(3) <input type="checkbox"/>
Ls stoker og wind energi	(1) <input type="checkbox"/>	(2) <input type="checkbox"/>	(3) <input type="checkbox"/>
LSM Pumper ApS	(1) <input type="checkbox"/>	(2) <input type="checkbox"/>	(3) <input type="checkbox"/>
Lyngsoe Systems A/S	(1) <input type="checkbox"/>	(2) <input type="checkbox"/>	(3) <input type="checkbox"/>
M.S. Engineering A/S	(1) <input type="checkbox"/>	(2) <input type="checkbox"/>	(3) <input type="checkbox"/>
Man Diesel & Turbo, Filial Af Man Diesel & Turbo Se, Tyskland	(1) <input type="checkbox"/>	(2) <input type="checkbox"/>	(3) <input type="checkbox"/>
Mariendal Electrics	(1) <input type="checkbox"/>	(2) <input type="checkbox"/>	(3) <input type="checkbox"/>
Maskinfabrikken Bjarne Jensen. Aalbæk ApS	(1) <input type="checkbox"/>	(2) <input type="checkbox"/>	(3) <input type="checkbox"/>
Maskinfabrikken Reka A/S	(1) <input type="checkbox"/>	(2) <input type="checkbox"/>	(3) <input type="checkbox"/>
Mekanord	(1) <input type="checkbox"/>	(2) <input type="checkbox"/>	(3) <input type="checkbox"/>
Mekoprint A/S	(1) <input type="checkbox"/>	(2) <input type="checkbox"/>	(3) <input type="checkbox"/>
Melsen Tech A/S	(1) <input type="checkbox"/>	(2) <input type="checkbox"/>	(3) <input type="checkbox"/>
Merkur, Den Almennyttige Andelskasse	(1) <input type="checkbox"/>	(2) <input type="checkbox"/>	(3) <input type="checkbox"/>
Micodan A/S	(1) <input type="checkbox"/>	(2) <input type="checkbox"/>	(3) <input type="checkbox"/>
Miljø-Art A/S	(1) <input type="checkbox"/>	(2) <input type="checkbox"/>	(3) <input type="checkbox"/>
Moe A/S	(1) <input type="checkbox"/>	(2) <input type="checkbox"/>	(3) <input type="checkbox"/>
Mondi Moss As	(1) <input type="checkbox"/>	(2) <input type="checkbox"/>	(3) <input type="checkbox"/>
Monier A/S Hersom-Værket	(1) <input type="checkbox"/>	(2) <input type="checkbox"/>	(3) <input type="checkbox"/>
Morsø Jernstøberi A/S	(1) <input type="checkbox"/>	(2) <input type="checkbox"/>	(3) <input type="checkbox"/>
Moth & Partners International	(1) <input type="checkbox"/>	(2) <input type="checkbox"/>	(3) <input type="checkbox"/>

A/S	Købt komponenter, serviceydelser eller lignende af inden for de seneste tre år	Leveret komponenter, serviceydelser eller lignende til inden for de seneste tre år	Delt viden/information med inden for de seneste tre år
NB Ventilation A/S	(1) <input type="checkbox"/>	(2) <input type="checkbox"/>	(3) <input type="checkbox"/>
Neas Energy A/S	(1) <input type="checkbox"/>	(2) <input type="checkbox"/>	(3) <input type="checkbox"/>
Nederman Manufacturing Denmark A/S	(1) <input type="checkbox"/>	(2) <input type="checkbox"/>	(3) <input type="checkbox"/>
Neogrid Technologies ApS	(1) <input type="checkbox"/>	(2) <input type="checkbox"/>	(3) <input type="checkbox"/>
Ngi A/S	(1) <input type="checkbox"/>	(2) <input type="checkbox"/>	(3) <input type="checkbox"/>
NIRAS A/S	(1) <input type="checkbox"/>	(2) <input type="checkbox"/>	(3) <input type="checkbox"/>
NOB Logistikkonsulent	(1) <input type="checkbox"/>	(2) <input type="checkbox"/>	(3) <input type="checkbox"/>
Nordic Energy Group	(1) <input type="checkbox"/>	(2) <input type="checkbox"/>	(3) <input type="checkbox"/>
Nordiq A/S	(1) <input type="checkbox"/>	(2) <input type="checkbox"/>	(3) <input type="checkbox"/>
Nordisk Transducer Teknik ApS	(1) <input type="checkbox"/>	(2) <input type="checkbox"/>	(3) <input type="checkbox"/>
Nordjysk Bioenergi ApS	(1) <input type="checkbox"/>	(2) <input type="checkbox"/>	(3) <input type="checkbox"/>
Northtec Aps	(1) <input type="checkbox"/>	(2) <input type="checkbox"/>	(3) <input type="checkbox"/>
NTI CADcenter A/S	(1) <input type="checkbox"/>	(2) <input type="checkbox"/>	(3) <input type="checkbox"/>
NØRSKOV Management	(1) <input type="checkbox"/>	(2) <input type="checkbox"/>	(3) <input type="checkbox"/>
Orbicon A/S	(1) <input type="checkbox"/>	(2) <input type="checkbox"/>	(3) <input type="checkbox"/>
Orskov Yard A/S	(1) <input type="checkbox"/>	(2) <input type="checkbox"/>	(3) <input type="checkbox"/>
Outline Vinduer A/S	(1) <input type="checkbox"/>	(2) <input type="checkbox"/>	(3) <input type="checkbox"/>
Outrup Vinduer & Døre A/S	(1) <input type="checkbox"/>	(2) <input type="checkbox"/>	(3) <input type="checkbox"/>
OV-Consult	(1) <input type="checkbox"/>	(2) <input type="checkbox"/>	(3) <input type="checkbox"/>
Ove Wrist & Co. Ldt A/S	(1) <input type="checkbox"/>	(2) <input type="checkbox"/>	(3) <input type="checkbox"/>
Patent Nord ApS	(1) <input type="checkbox"/>	(2) <input type="checkbox"/>	(3) <input type="checkbox"/>
PlanEnergi	(1) <input type="checkbox"/>	(2) <input type="checkbox"/>	(3) <input type="checkbox"/>
PM Energi A/S	(1) <input type="checkbox"/>	(2) <input type="checkbox"/>	(3) <input type="checkbox"/>
Pomi Industri ApS	(1) <input type="checkbox"/>	(2) <input type="checkbox"/>	(3) <input type="checkbox"/>
ProAltra	(1) <input type="checkbox"/>	(2) <input type="checkbox"/>	(3) <input type="checkbox"/>

	Købt komponenter, serviceydelser eller lignende af inden for de seneste tre år	Leveret komponenter, serviceydelser eller lignende til inden for de seneste tre år	Delt viden/information med inden for de seneste tre år
Quintax Ingeniør- og Handelsfirma ApS	(1) <input type="checkbox"/>	(2) <input type="checkbox"/>	(3) <input type="checkbox"/>
Rais A/S	(1) <input type="checkbox"/>	(2) <input type="checkbox"/>	(3) <input type="checkbox"/>
Rambøll	(1) <input type="checkbox"/>	(2) <input type="checkbox"/>	(3) <input type="checkbox"/>
Richardt Thomsen ApS – Erhvervsbyg	(1) <input type="checkbox"/>	(2) <input type="checkbox"/>	(3) <input type="checkbox"/>
Roblon Aktieselskab Lighting Division	(1) <input type="checkbox"/>	(2) <input type="checkbox"/>	(3) <input type="checkbox"/>
Rolltech A/S	(1) <input type="checkbox"/>	(2) <input type="checkbox"/>	(3) <input type="checkbox"/>
SAFE Green Logistic	(1) <input type="checkbox"/>	(2) <input type="checkbox"/>	(3) <input type="checkbox"/>
Salling Plast A/S	(1) <input type="checkbox"/>	(2) <input type="checkbox"/>	(3) <input type="checkbox"/>
Sanistål A/S	(1) <input type="checkbox"/>	(2) <input type="checkbox"/>	(3) <input type="checkbox"/>
Saseco	(1) <input type="checkbox"/>	(2) <input type="checkbox"/>	(3) <input type="checkbox"/>
Scale Biofuel ApS	(1) <input type="checkbox"/>	(2) <input type="checkbox"/>	(3) <input type="checkbox"/>
Scan Belt Aa Chains AS	(1) <input type="checkbox"/>	(2) <input type="checkbox"/>	(3) <input type="checkbox"/>
Scandinavian Boiler Service A/S	(1) <input type="checkbox"/>	(2) <input type="checkbox"/>	(3) <input type="checkbox"/>
Scanel International A/S	(1) <input type="checkbox"/>	(2) <input type="checkbox"/>	(3) <input type="checkbox"/>
Scanfiber Composites A/S	(1) <input type="checkbox"/>	(2) <input type="checkbox"/>	(3) <input type="checkbox"/>
Schmolz+Bickenbach A/S	(1) <input type="checkbox"/>	(2) <input type="checkbox"/>	(3) <input type="checkbox"/>
Segezha Packaging A/S	(1) <input type="checkbox"/>	(2) <input type="checkbox"/>	(3) <input type="checkbox"/>
SerEnergy A/S	(1) <input type="checkbox"/>	(2) <input type="checkbox"/>	(3) <input type="checkbox"/>
Siemens Wind Power A/S Produktion	(1) <input type="checkbox"/>	(2) <input type="checkbox"/>	(3) <input type="checkbox"/>
Siemens Wind Power A/S Udvikling	(1) <input type="checkbox"/>	(2) <input type="checkbox"/>	(3) <input type="checkbox"/>
Silentor A/S	(1) <input type="checkbox"/>	(2) <input type="checkbox"/>	(3) <input type="checkbox"/>
Sjørring Maskinfabrik A/S	(1) <input type="checkbox"/>	(2) <input type="checkbox"/>	(3) <input type="checkbox"/>
Solar Danmark A/S	(1) <input type="checkbox"/>	(2) <input type="checkbox"/>	(3) <input type="checkbox"/>
Square Oil A/S	(1) <input type="checkbox"/>	(2) <input type="checkbox"/>	(3) <input type="checkbox"/>
Staring Maskinfabrik A/S	(1) <input type="checkbox"/>	(2) <input type="checkbox"/>	(3) <input type="checkbox"/>

	Købt komponenter, serviceydelser eller lignende af inden for de seneste tre år	Leveret komponenter, serviceydelser eller lignende til inden for de seneste tre år	Delt viden/information med inden for de seneste tre år
Stenca Trading A/S	(1) <input type="checkbox"/>	(2) <input type="checkbox"/>	(3) <input type="checkbox"/>
Storke Vinduer A/S	(1) <input type="checkbox"/>	(2) <input type="checkbox"/>	(3) <input type="checkbox"/>
Strong Scandinavia A/S	(1) <input type="checkbox"/>	(2) <input type="checkbox"/>	(3) <input type="checkbox"/>
Strøm Hansen A/S	(1) <input type="checkbox"/>	(2) <input type="checkbox"/>	(3) <input type="checkbox"/>
SUNBY ApS	(1) <input type="checkbox"/>	(2) <input type="checkbox"/>	(3) <input type="checkbox"/>
SystemTeknik A/S	(1) <input type="checkbox"/>	(2) <input type="checkbox"/>	(3) <input type="checkbox"/>
Telco Electronics A/S	(1) <input type="checkbox"/>	(2) <input type="checkbox"/>	(3) <input type="checkbox"/>
Tetra Pak Inventing A/S	(1) <input type="checkbox"/>	(2) <input type="checkbox"/>	(3) <input type="checkbox"/>
THY WindPower ApS	(1) <input type="checkbox"/>	(2) <input type="checkbox"/>	(3) <input type="checkbox"/>
Time Export A/S	(1) <input type="checkbox"/>	(2) <input type="checkbox"/>	(3) <input type="checkbox"/>
TransElectro A/S	(1) <input type="checkbox"/>	(2) <input type="checkbox"/>	(3) <input type="checkbox"/>
TT Coil A/S	(1) <input type="checkbox"/>	(2) <input type="checkbox"/>	(3) <input type="checkbox"/>
Turbovex A/S	(1) <input type="checkbox"/>	(2) <input type="checkbox"/>	(3) <input type="checkbox"/>
Uggerly Installation A/S	(1) <input type="checkbox"/>	(2) <input type="checkbox"/>	(3) <input type="checkbox"/>
Ultraaqua A/S	(1) <input type="checkbox"/>	(2) <input type="checkbox"/>	(3) <input type="checkbox"/>
Varmekontrol A/S	(1) <input type="checkbox"/>	(2) <input type="checkbox"/>	(3) <input type="checkbox"/>
Vb Enterprise A/S	(1) <input type="checkbox"/>	(2) <input type="checkbox"/>	(3) <input type="checkbox"/>
Ventisol A/S	(1) <input type="checkbox"/>	(2) <input type="checkbox"/>	(3) <input type="checkbox"/>
Weiss A/S	(1) <input type="checkbox"/>	(2) <input type="checkbox"/>	(3) <input type="checkbox"/>
Wind 1 A/S	(1) <input type="checkbox"/>	(2) <input type="checkbox"/>	(3) <input type="checkbox"/>
Wärtsilä Danmark A/S	(1) <input type="checkbox"/>	(2) <input type="checkbox"/>	(3) <input type="checkbox"/>
Wärtsilä Svanebjerg A/S	(1) <input type="checkbox"/>	(2) <input type="checkbox"/>	(3) <input type="checkbox"/>
Aagaard A/S	(1) <input type="checkbox"/>	(2) <input type="checkbox"/>	(3) <input type="checkbox"/>
Aalborg Aluminium Industri ApS	(1) <input type="checkbox"/>	(2) <input type="checkbox"/>	(3) <input type="checkbox"/>
Aalborg CSP	(1) <input type="checkbox"/>	(2) <input type="checkbox"/>	(3) <input type="checkbox"/>
Aalborg Engineering A/S	(1) <input type="checkbox"/>	(2) <input type="checkbox"/>	(3) <input type="checkbox"/>

Købt komponenter, serviceydelser eller lignende af inden for de seneste tre år	Leveret komponenter, serviceydelser eller lignende til inden for de seneste tre år	Delt viden/information med inden for de seneste tre år
---	---	--

Aalborg Portland A/S

(1)

(2)

(3)

VIRKSOMHEDENS RELATIONER

12. Har I haft andre væsentlige samarbejdspartnere i Danmark i relation til XX?

- (1) Nej
- (2) Ja, vi har købt af følgende (angiv venligst) _____
- (3) Ja, vi har leveret til følgende (angiv venligst) _____
- (4) Ja, vi har delt viden med følgende (angiv venligst) _____
- (99) Ved ikke

13. Indenfor hvilke varegrupper henholdsvis producerer virksomheden til Danmark eller udlandet, og køber virksomheden fra Danmark eller udlandet?

	Producerer - til Danmark	Producerer - eksport til udlandet	Køber - fra Danmark	Køber - importerer fra udlandet
Affald af bly og zink	(1) <input type="checkbox"/>	(2) <input type="checkbox"/>	(3) <input type="checkbox"/>	(4) <input type="checkbox"/>
Affald og skrot af jern	(1) <input type="checkbox"/>	(2) <input type="checkbox"/>	(3) <input type="checkbox"/>	(4) <input type="checkbox"/>
Akkumulatorer, brugte	(1) <input type="checkbox"/>	(2) <input type="checkbox"/>	(3) <input type="checkbox"/>	(4) <input type="checkbox"/>
Akkumulatorladere, omformere, vekselrettere	(1) <input type="checkbox"/>	(2) <input type="checkbox"/>	(3) <input type="checkbox"/>	(4) <input type="checkbox"/>
Apparater t bla at skabe forbindelse i elektriske kredsløb	(1) <input type="checkbox"/>	(2) <input type="checkbox"/>	(3) <input type="checkbox"/>	(4) <input type="checkbox"/>
Batterier, mangan, lithium, nikkel, zink mv	(1) <input type="checkbox"/>	(2) <input type="checkbox"/>	(3) <input type="checkbox"/>	(4) <input type="checkbox"/>
Beslag til fastgørelse af døre, vinduer mv	(1) <input type="checkbox"/>	(2) <input type="checkbox"/>	(3) <input type="checkbox"/>	(4) <input type="checkbox"/>
Blokke mursten af beton olign	(1) <input type="checkbox"/>	(2) <input type="checkbox"/>	(3) <input type="checkbox"/>	(4) <input type="checkbox"/>
Centrifuger og maskiner t filtrering el rensning af vand	(1) <input type="checkbox"/>	(2) <input type="checkbox"/>	(3) <input type="checkbox"/>	(4) <input type="checkbox"/>
Containere	(1) <input type="checkbox"/>	(2) <input type="checkbox"/>	(3) <input type="checkbox"/>	(4) <input type="checkbox"/>
Dele t ikke elektrisk opvarmet udstyr t husholdningsbrug	(1) <input type="checkbox"/>	(2) <input type="checkbox"/>	(3) <input type="checkbox"/>	(4) <input type="checkbox"/>
Dele til akkumulatorladere, omformere, vekselrettere	(1) <input type="checkbox"/>	(2) <input type="checkbox"/>	(3) <input type="checkbox"/>	(4) <input type="checkbox"/>

	Producerer - til Danmark	Producerer - eksport til udlandet	Køber - fra Danmark	Køber - importerer fra udlandet
Dele til elmotorer, elgeneratorer ol	(1) <input type="checkbox"/>	(2) <input type="checkbox"/>	(3) <input type="checkbox"/>	(4) <input type="checkbox"/>
Dele til fyringsaggregater	(1) <input type="checkbox"/>	(2) <input type="checkbox"/>	(3) <input type="checkbox"/>	(4) <input type="checkbox"/>
Dele til haner, øvrige ventiler	(1) <input type="checkbox"/>	(2) <input type="checkbox"/>	(3) <input type="checkbox"/>	(4) <input type="checkbox"/>
Dele til kedler med overhedning	(1) <input type="checkbox"/>	(2) <input type="checkbox"/>	(3) <input type="checkbox"/>	(4) <input type="checkbox"/>
Dele til maskiner til boring	(1) <input type="checkbox"/>	(2) <input type="checkbox"/>	(3) <input type="checkbox"/>	(4) <input type="checkbox"/>
Dele til maskiner til rensning af luft	(1) <input type="checkbox"/>	(2) <input type="checkbox"/>	(3) <input type="checkbox"/>	(4) <input type="checkbox"/>
Dele til motorkøretøjer til specielle formål	(1) <input type="checkbox"/>	(2) <input type="checkbox"/>	(3) <input type="checkbox"/>	(4) <input type="checkbox"/>
Dele til vandvarmere	(1) <input type="checkbox"/>	(2) <input type="checkbox"/>	(3) <input type="checkbox"/>	(4) <input type="checkbox"/>
Dele til waferprøvere	(1) <input type="checkbox"/>	(2) <input type="checkbox"/>	(3) <input type="checkbox"/>	(4) <input type="checkbox"/>
Dæk af gummi, brugte	(1) <input type="checkbox"/>	(2) <input type="checkbox"/>	(3) <input type="checkbox"/>	(4) <input type="checkbox"/>
Ekspanderet ler	(1) <input type="checkbox"/>	(2) <input type="checkbox"/>	(3) <input type="checkbox"/>	(4) <input type="checkbox"/>
Elmodstande,-sikringer, - afbrydere, - relæer ol	(1) <input type="checkbox"/>	(2) <input type="checkbox"/>	(3) <input type="checkbox"/>	(4) <input type="checkbox"/>
Fiberdug, også imprægneret	(1) <input type="checkbox"/>	(2) <input type="checkbox"/>	(3) <input type="checkbox"/>	(4) <input type="checkbox"/>
Fittings af plast til rør slanger	(1) <input type="checkbox"/>	(2) <input type="checkbox"/>	(3) <input type="checkbox"/>	(4) <input type="checkbox"/>
Fliser, måtter og kurvemateriale	(1) <input type="checkbox"/>	(2) <input type="checkbox"/>	(3) <input type="checkbox"/>	(4) <input type="checkbox"/>
Fyringsaggregater t flydende brændstof eller pulv. fast brændsel	(1) <input type="checkbox"/>	(2) <input type="checkbox"/>	(3) <input type="checkbox"/>	(4) <input type="checkbox"/>
Gearkasser, akselkoblinger	(1) <input type="checkbox"/>	(2) <input type="checkbox"/>	(3) <input type="checkbox"/>	(4) <input type="checkbox"/>
Generatorsæt m forbrændingsmotorer max 2000kVA	(1) <input type="checkbox"/>	(2) <input type="checkbox"/>	(3) <input type="checkbox"/>	(4) <input type="checkbox"/>
Glasfibervarer	(1) <input type="checkbox"/>	(2) <input type="checkbox"/>	(3) <input type="checkbox"/>	(4) <input type="checkbox"/>
Gummi, ikke vulkaniseret	(1) <input type="checkbox"/>	(2) <input type="checkbox"/>	(3) <input type="checkbox"/>	(4) <input type="checkbox"/>
Haner, øvrige ventiler t kedler, rørledninger	(1) <input type="checkbox"/>	(2) <input type="checkbox"/>	(3) <input type="checkbox"/>	(4) <input type="checkbox"/>
Hjælpeapparater til kedler	(1) <input type="checkbox"/>	(2) <input type="checkbox"/>	(3) <input type="checkbox"/>	(4) <input type="checkbox"/>
Isolationsruder 2 lags glas	(1) <input type="checkbox"/>	(2) <input type="checkbox"/>	(3) <input type="checkbox"/>	(4) <input type="checkbox"/>

	Producerer - til Danmark	Producerer - eksport til udlandet	Køber - fra Danmark	Køber - importerer fra udlandet
Kaminer, vaskekedler og ovne t olie eller gas	(1) <input type="checkbox"/>	(2) <input type="checkbox"/>	(3) <input type="checkbox"/>	(4) <input type="checkbox"/>
Kaminer, vaskekedler t fast brændsel	(1) <input type="checkbox"/>	(2) <input type="checkbox"/>	(3) <input type="checkbox"/>	(4) <input type="checkbox"/>
Kedler med overhedning	(1) <input type="checkbox"/>	(2) <input type="checkbox"/>	(3) <input type="checkbox"/>	(4) <input type="checkbox"/>
Kedler til centralvarme	(1) <input type="checkbox"/>	(2) <input type="checkbox"/>	(3) <input type="checkbox"/>	(4) <input type="checkbox"/>
Kedler vandrørs m dampprod (< 45t pr time i RN)	(1) <input type="checkbox"/>	(2) <input type="checkbox"/>	(3) <input type="checkbox"/>	(4) <input type="checkbox"/>
Klippemaskiner og pressere t metal	(1) <input type="checkbox"/>	(2) <input type="checkbox"/>	(3) <input type="checkbox"/>	(4) <input type="checkbox"/>
Kløve-, skæremaskiner til træ	(1) <input type="checkbox"/>	(2) <input type="checkbox"/>	(3) <input type="checkbox"/>	(4) <input type="checkbox"/>
Kontroltavler, kontrolpulte	(1) <input type="checkbox"/>	(2) <input type="checkbox"/>	(3) <input type="checkbox"/>	(4) <input type="checkbox"/>
Ledere med forbindelsesdele til telekommunikation og spænding <10.000 v	(1) <input type="checkbox"/>	(2) <input type="checkbox"/>	(3) <input type="checkbox"/>	(4) <input type="checkbox"/>
Ledere uden forbindelsesdele til telekommunikation og spænding <10.000 v	(1) <input type="checkbox"/>	(2) <input type="checkbox"/>	(3) <input type="checkbox"/>	(4) <input type="checkbox"/>
Lejer, kugle-, rulle-, aksel-,	(1) <input type="checkbox"/>	(2) <input type="checkbox"/>	(3) <input type="checkbox"/>	(4) <input type="checkbox"/>
Luftkonditioneringsmaskiner til vægmontering	(1) <input type="checkbox"/>	(2) <input type="checkbox"/>	(3) <input type="checkbox"/>	(4) <input type="checkbox"/>
Maskiner til bearbejdning, æltning mv af mineraler og organiske materialer	(1) <input type="checkbox"/>	(2) <input type="checkbox"/>	(3) <input type="checkbox"/>	(4) <input type="checkbox"/>
Maskiner til rensning af luft	(1) <input type="checkbox"/>	(2) <input type="checkbox"/>	(3) <input type="checkbox"/>	(4) <input type="checkbox"/>
Maskiner øvrige m selvstændig funktion	(1) <input type="checkbox"/>	(2) <input type="checkbox"/>	(3) <input type="checkbox"/>	(4) <input type="checkbox"/>
Mekaniske stokere	(1) <input type="checkbox"/>	(2) <input type="checkbox"/>	(3) <input type="checkbox"/>	(4) <input type="checkbox"/>
Mineraler, plastaffald ol	(1) <input type="checkbox"/>	(2) <input type="checkbox"/>	(3) <input type="checkbox"/>	(4) <input type="checkbox"/>
Motorkøretøjer til specielle formål	(1) <input type="checkbox"/>	(2) <input type="checkbox"/>	(3) <input type="checkbox"/>	(4) <input type="checkbox"/>
Mursten, keramiske	(1) <input type="checkbox"/>	(2) <input type="checkbox"/>	(3) <input type="checkbox"/>	(4) <input type="checkbox"/>
Målere: gennemstrømning, tryk mv i væsker	(1) <input type="checkbox"/>	(2) <input type="checkbox"/>	(3) <input type="checkbox"/>	(4) <input type="checkbox"/>
Nålefilt, ikke imprægneret	(1) <input type="checkbox"/>	(2) <input type="checkbox"/>	(3) <input type="checkbox"/>	(4) <input type="checkbox"/>

	Producerer - til Danmark	Producerer - eksport til udlandet	Køber - fra Danmark	Køber - importerer fra udlandet
Ovne t br. af keramiske prod samt laboratorieovne	(1) <input type="checkbox"/>	(2) <input type="checkbox"/>	(3) <input type="checkbox"/>	(4) <input type="checkbox"/>
Plader mv kobber, aluminium og messing	(1) <input type="checkbox"/>	(2) <input type="checkbox"/>	(3) <input type="checkbox"/>	(4) <input type="checkbox"/>
Plader, bånd af cellegummi	(1) <input type="checkbox"/>	(2) <input type="checkbox"/>	(3) <input type="checkbox"/>	(4) <input type="checkbox"/>
Plader, folier mv af celleplast	(1) <input type="checkbox"/>	(2) <input type="checkbox"/>	(3) <input type="checkbox"/>	(4) <input type="checkbox"/>
Pumper, centrifugal, ettrins	(1) <input type="checkbox"/>	(2) <input type="checkbox"/>	(3) <input type="checkbox"/>	(4) <input type="checkbox"/>
Pumper, centrifugal, flertrins	(1) <input type="checkbox"/>	(2) <input type="checkbox"/>	(3) <input type="checkbox"/>	(4) <input type="checkbox"/>
Pumper, dyk-	(1) <input type="checkbox"/>	(2) <input type="checkbox"/>	(3) <input type="checkbox"/>	(4) <input type="checkbox"/>
Pumper, stempel-, forderlings, fortrængnings-	(1) <input type="checkbox"/>	(2) <input type="checkbox"/>	(3) <input type="checkbox"/>	(4) <input type="checkbox"/>
Pumper, tandhjuls- og skruespindel-	(1) <input type="checkbox"/>	(2) <input type="checkbox"/>	(3) <input type="checkbox"/>	(4) <input type="checkbox"/>
Pumper, væske og dele hertil	(1) <input type="checkbox"/>	(2) <input type="checkbox"/>	(3) <input type="checkbox"/>	(4) <input type="checkbox"/>
Radiatorer t centralvarme	(1) <input type="checkbox"/>	(2) <input type="checkbox"/>	(3) <input type="checkbox"/>	(4) <input type="checkbox"/>
Radiatorer, gennemstrømnings, vandvarmere elektriske	(1) <input type="checkbox"/>	(2) <input type="checkbox"/>	(3) <input type="checkbox"/>	(4) <input type="checkbox"/>
Rør og slanger af blødgummi	(1) <input type="checkbox"/>	(2) <input type="checkbox"/>	(3) <input type="checkbox"/>	(4) <input type="checkbox"/>
Rør og slanger af ethylen	(1) <input type="checkbox"/>	(2) <input type="checkbox"/>	(3) <input type="checkbox"/>	(4) <input type="checkbox"/>
Rør, firkantede	(1) <input type="checkbox"/>	(2) <input type="checkbox"/>	(3) <input type="checkbox"/>	(4) <input type="checkbox"/>
Rør, jern diameter >406,4	(1) <input type="checkbox"/>	(2) <input type="checkbox"/>	(3) <input type="checkbox"/>	(4) <input type="checkbox"/>
Rør, jern og stål t råolie	(1) <input type="checkbox"/>	(2) <input type="checkbox"/>	(3) <input type="checkbox"/>	(4) <input type="checkbox"/>
Rør, legeret stål samt ikke cirkulære	(1) <input type="checkbox"/>	(2) <input type="checkbox"/>	(3) <input type="checkbox"/>	(4) <input type="checkbox"/>
Rør, præcisionsrør, gevindrør	(1) <input type="checkbox"/>	(2) <input type="checkbox"/>	(3) <input type="checkbox"/>	(4) <input type="checkbox"/>
Rør, rustfri til olie, diameter >406,4	(1) <input type="checkbox"/>	(2) <input type="checkbox"/>	(3) <input type="checkbox"/>	(4) <input type="checkbox"/>
Rør, sømløse af jern ej t olie og gas	(1) <input type="checkbox"/>	(2) <input type="checkbox"/>	(3) <input type="checkbox"/>	(4) <input type="checkbox"/>
Rør, sømløse af jern t olie og gas	(1) <input type="checkbox"/>	(2) <input type="checkbox"/>	(3) <input type="checkbox"/>	(4) <input type="checkbox"/>
Rør, sømløse af rustfrit stål	(1) <input type="checkbox"/>	(2) <input type="checkbox"/>	(3) <input type="checkbox"/>	(4) <input type="checkbox"/>
Rørfittings, jern og stål, andet	(1) <input type="checkbox"/>	(2) <input type="checkbox"/>	(3) <input type="checkbox"/>	(4) <input type="checkbox"/>

	Producerer - til Danmark	Producerer - eksport til udlandet	Køber - fra Danmark	Køber - importerer fra udlandet
Rørfittings, jern og stål, gevind	(1) <input type="checkbox"/>	(2) <input type="checkbox"/>	(3) <input type="checkbox"/>	(4) <input type="checkbox"/>
Rørfittings, jern og stål, t påsvejsning	(1) <input type="checkbox"/>	(2) <input type="checkbox"/>	(3) <input type="checkbox"/>	(4) <input type="checkbox"/>
Rørfittings, rustfrit stål	(1) <input type="checkbox"/>	(2) <input type="checkbox"/>	(3) <input type="checkbox"/>	(4) <input type="checkbox"/>
Rørfittings, støbte af stål	(1) <input type="checkbox"/>	(2) <input type="checkbox"/>	(3) <input type="checkbox"/>	(4) <input type="checkbox"/>
Sammensatte el-komponenter til apparater t bla at skabe forbindelse i elektriske kredsløb	(1) <input type="checkbox"/>	(2) <input type="checkbox"/>	(3) <input type="checkbox"/>	(4) <input type="checkbox"/>
Solceller og andre halvlederkomponenter	(1) <input type="checkbox"/>	(2) <input type="checkbox"/>	(3) <input type="checkbox"/>	(4) <input type="checkbox"/>
Stenuld og slaggeuld	(1) <input type="checkbox"/>	(2) <input type="checkbox"/>	(3) <input type="checkbox"/>	(4) <input type="checkbox"/>
Strækfolier af polyethylen	(1) <input type="checkbox"/>	(2) <input type="checkbox"/>	(3) <input type="checkbox"/>	(4) <input type="checkbox"/>
Sække og poser af papir og pap	(1) <input type="checkbox"/>	(2) <input type="checkbox"/>	(3) <input type="checkbox"/>	(4) <input type="checkbox"/>
Sække og poser af polyethylen	(1) <input type="checkbox"/>	(2) <input type="checkbox"/>	(3) <input type="checkbox"/>	(4) <input type="checkbox"/>
Tandhjul oa til kraftoverførsel	(1) <input type="checkbox"/>	(2) <input type="checkbox"/>	(3) <input type="checkbox"/>	(4) <input type="checkbox"/>
Tanke og kar af jern og stål	(1) <input type="checkbox"/>	(2) <input type="checkbox"/>	(3) <input type="checkbox"/>	(4) <input type="checkbox"/>
Tavler, plader ol til apparater	(1) <input type="checkbox"/>	(2) <input type="checkbox"/>	(3) <input type="checkbox"/>	(4) <input type="checkbox"/>
Tekstilstof og filterdug	(1) <input type="checkbox"/>	(2) <input type="checkbox"/>	(3) <input type="checkbox"/>	(4) <input type="checkbox"/>
Termometre, densimetre ol	(1) <input type="checkbox"/>	(2) <input type="checkbox"/>	(3) <input type="checkbox"/>	(4) <input type="checkbox"/>
Thermostater samt målere af spektrometre, gas, spænding, ilt	(1) <input type="checkbox"/>	(2) <input type="checkbox"/>	(3) <input type="checkbox"/>	(4) <input type="checkbox"/>
Transformatorer, alle	(1) <input type="checkbox"/>	(2) <input type="checkbox"/>	(3) <input type="checkbox"/>	(4) <input type="checkbox"/>
Transportremme af blødgummi	(1) <input type="checkbox"/>	(2) <input type="checkbox"/>	(3) <input type="checkbox"/>	(4) <input type="checkbox"/>
Træfiberplader	(1) <input type="checkbox"/>	(2) <input type="checkbox"/>	(3) <input type="checkbox"/>	(4) <input type="checkbox"/>
Tårne og gittermaster, af jern og stål	(1) <input type="checkbox"/>	(2) <input type="checkbox"/>	(3) <input type="checkbox"/>	(4) <input type="checkbox"/>
Vandvarmere	(1) <input type="checkbox"/>	(2) <input type="checkbox"/>	(3) <input type="checkbox"/>	(4) <input type="checkbox"/>
Varer af støbejern	(1) <input type="checkbox"/>	(2) <input type="checkbox"/>	(3) <input type="checkbox"/>	(4) <input type="checkbox"/>
Varer fremstillet af plastfolie	(1) <input type="checkbox"/>	(2) <input type="checkbox"/>	(3) <input type="checkbox"/>	(4) <input type="checkbox"/>
Varmeisolerende mv stoffer	(1) <input type="checkbox"/>	(2) <input type="checkbox"/>	(3) <input type="checkbox"/>	(4) <input type="checkbox"/>
Varmepumper	(1) <input type="checkbox"/>	(2) <input type="checkbox"/>	(3) <input type="checkbox"/>	(4) <input type="checkbox"/>

	Producerer - til Danmark	Producerer - eksport til udlandet	Køber - fra Danmark	Køber - importerer fra udlandet
Varmeudvekslere og køletårne	(1) <input type="checkbox"/>	(2) <input type="checkbox"/>	(3) <input type="checkbox"/>	(4) <input type="checkbox"/>
Ventiler, kugle-, spjæld-, membran-	(1) <input type="checkbox"/>	(2) <input type="checkbox"/>	(3) <input type="checkbox"/>	(4) <input type="checkbox"/>
Ventiler, proces-, temperatur-	(1) <input type="checkbox"/>	(2) <input type="checkbox"/>	(3) <input type="checkbox"/>	(4) <input type="checkbox"/>
Ventiler, sæde-, skyde-	(1) <input type="checkbox"/>	(2) <input type="checkbox"/>	(3) <input type="checkbox"/>	(4) <input type="checkbox"/>
Ventiler, tryk-, pneumatiske-, sikkerheds-	(1) <input type="checkbox"/>	(2) <input type="checkbox"/>	(3) <input type="checkbox"/>	(4) <input type="checkbox"/>
Vinduer og glasdøre samt rammer dertil, af nåletræ	(1) <input type="checkbox"/>	(2) <input type="checkbox"/>	(3) <input type="checkbox"/>	(4) <input type="checkbox"/>
Vindmøller, dele	(1) <input type="checkbox"/>	(2) <input type="checkbox"/>	(3) <input type="checkbox"/>	(4) <input type="checkbox"/>
Vævet stof	(1) <input type="checkbox"/>	(2) <input type="checkbox"/>	(3) <input type="checkbox"/>	(4) <input type="checkbox"/>

13.1. Hvor stor er virksomhedens afsætning (mio. kr.) i de anførte markeder?

	Under 1 mio.	1-5 mio.	6-10 mio.	Over 10 mio.	Ved ikke
Affald af bly og zink- Producerer - til Danmark	(1) <input type="checkbox"/>	(2) <input type="checkbox"/>	(3) <input type="checkbox"/>	(4) <input type="checkbox"/>	(99) <input type="checkbox"/>
Affald af bly og zink- Producerer - eksport til udlandet	(1) <input type="checkbox"/>	(2) <input type="checkbox"/>	(3) <input type="checkbox"/>	(4) <input type="checkbox"/>	(99) <input type="checkbox"/>
Affald af bly og zink- Køber - fra Danmark	(1) <input type="checkbox"/>	(2) <input type="checkbox"/>	(3) <input type="checkbox"/>	(4) <input type="checkbox"/>	(99) <input type="checkbox"/>
Affald af bly og zink- Køber - importerer fra udlandet	(1) <input type="checkbox"/>	(2) <input type="checkbox"/>	(3) <input type="checkbox"/>	(4) <input type="checkbox"/>	(99) <input type="checkbox"/>
Affald og skrot af jern- Producerer - til Danmark	(1) <input type="checkbox"/>	(2) <input type="checkbox"/>	(3) <input type="checkbox"/>	(4) <input type="checkbox"/>	(99) <input type="checkbox"/>
Affald og skrot af jern- Producerer - eksport til udlandet	(1) <input type="checkbox"/>	(2) <input type="checkbox"/>	(3) <input type="checkbox"/>	(4) <input type="checkbox"/>	(99) <input type="checkbox"/>
Affald og skrot af jern- Køber - fra Danmark	(1) <input type="checkbox"/>	(2) <input type="checkbox"/>	(3) <input type="checkbox"/>	(4) <input type="checkbox"/>	(99) <input type="checkbox"/>
Affald og skrot af jern- Køber - importerer fra udlandet	(1) <input type="checkbox"/>	(2) <input type="checkbox"/>	(3) <input type="checkbox"/>	(4) <input type="checkbox"/>	(99) <input type="checkbox"/>
Akkumulatorer, brugte- Producerer - til Danmark	(1) <input type="checkbox"/>	(2) <input type="checkbox"/>	(3) <input type="checkbox"/>	(4) <input type="checkbox"/>	(99) <input type="checkbox"/>
Akkumulatorer, brugte- Producerer - eksport til udlandet	(1) <input type="checkbox"/>	(2) <input type="checkbox"/>	(3) <input type="checkbox"/>	(4) <input type="checkbox"/>	(99) <input type="checkbox"/>
Akkumulatorer, brugte- Køber -	(1) <input type="checkbox"/>	(2) <input type="checkbox"/>	(3) <input type="checkbox"/>	(4) <input type="checkbox"/>	(99) <input type="checkbox"/>

	Under 1 mio.	1-5 mio.	6-10 mio.	Over 10 mio.	Ved ikke
fra Danmark					
Akkumulatorer, brugte- Køber - importører fra udlandet	(1) <input type="checkbox"/>	(2) <input type="checkbox"/>	(3) <input type="checkbox"/>	(4) <input type="checkbox"/>	(99) <input type="checkbox"/>
Akkumulatorladere, omformere, vekselrettere- Producenter - til Danmark	(1) <input type="checkbox"/>	(2) <input type="checkbox"/>	(3) <input type="checkbox"/>	(4) <input type="checkbox"/>	(99) <input type="checkbox"/>
Akkumulatorladere, omformere, vekselrettere- Producenter - eksport til udlandet	(1) <input type="checkbox"/>	(2) <input type="checkbox"/>	(3) <input type="checkbox"/>	(4) <input type="checkbox"/>	(99) <input type="checkbox"/>
Akkumulatorladere, omformere, vekselrettere- Køber - fra Danmark	(1) <input type="checkbox"/>	(2) <input type="checkbox"/>	(3) <input type="checkbox"/>	(4) <input type="checkbox"/>	(99) <input type="checkbox"/>
Akkumulatorladere, omformere, vekselrettere- Køber - importører fra udlandet	(1) <input type="checkbox"/>	(2) <input type="checkbox"/>	(3) <input type="checkbox"/>	(4) <input type="checkbox"/>	(99) <input type="checkbox"/>
Apparater t bla at skabe forbindelse i elektriske kredsløb- Producenter - til Danmark	(1) <input type="checkbox"/>	(2) <input type="checkbox"/>	(3) <input type="checkbox"/>	(4) <input type="checkbox"/>	(99) <input type="checkbox"/>
Apparater t bla at skabe forbindelse i elektriske kredsløb- Producenter - eksport til udlandet	(1) <input type="checkbox"/>	(2) <input type="checkbox"/>	(3) <input type="checkbox"/>	(4) <input type="checkbox"/>	(99) <input type="checkbox"/>
Apparater t bla at skabe forbindelse i elektriske kredsløb- Køber - fra Danmark	(1) <input type="checkbox"/>	(2) <input type="checkbox"/>	(3) <input type="checkbox"/>	(4) <input type="checkbox"/>	(99) <input type="checkbox"/>
Apparater t bla at skabe forbindelse i elektriske kredsløb- Køber - importører fra udlandet	(1) <input type="checkbox"/>	(2) <input type="checkbox"/>	(3) <input type="checkbox"/>	(4) <input type="checkbox"/>	(99) <input type="checkbox"/>
Batterier, mangan, lithium, nikkel, zink mv- Producenter - til Danmark	(1) <input type="checkbox"/>	(2) <input type="checkbox"/>	(3) <input type="checkbox"/>	(4) <input type="checkbox"/>	(99) <input type="checkbox"/>
Batterier, mangan, lithium, nikkel, zink mv- Producenter - eksport til udlandet	(1) <input type="checkbox"/>	(2) <input type="checkbox"/>	(3) <input type="checkbox"/>	(4) <input type="checkbox"/>	(99) <input type="checkbox"/>
Batterier, mangan, lithium, nikkel, zink mv- Køber - fra Danmark	(1) <input type="checkbox"/>	(2) <input type="checkbox"/>	(3) <input type="checkbox"/>	(4) <input type="checkbox"/>	(99) <input type="checkbox"/>
Batterier, mangan, lithium, nikkel, zink mv- Køber - importører fra udlandet	(1) <input type="checkbox"/>	(2) <input type="checkbox"/>	(3) <input type="checkbox"/>	(4) <input type="checkbox"/>	(99) <input type="checkbox"/>
Beslag til fastgørelse af døre, vinduer mv- Producenter - til	(1) <input type="checkbox"/>	(2) <input type="checkbox"/>	(3) <input type="checkbox"/>	(4) <input type="checkbox"/>	(99) <input type="checkbox"/>

	Under 1 mio.	1-5 mio.	6-10 mio.	Over 10 mio.	Ved ikke
Danmark					
Beslag til fastgørelse af døre, vinduer mv- Producerer - eksport til udlandet	(1) <input type="checkbox"/>	(2) <input type="checkbox"/>	(3) <input type="checkbox"/>	(4) <input type="checkbox"/>	(99) <input type="checkbox"/>
Beslag til fastgørelse af døre, vinduer mv- Køber - fra Danmark	(1) <input type="checkbox"/>	(2) <input type="checkbox"/>	(3) <input type="checkbox"/>	(4) <input type="checkbox"/>	(99) <input type="checkbox"/>
Beslag til fastgørelse af døre, vinduer mv- Køber - importører fra udlandet	(1) <input type="checkbox"/>	(2) <input type="checkbox"/>	(3) <input type="checkbox"/>	(4) <input type="checkbox"/>	(99) <input type="checkbox"/>
Blokke mursten af beton olign- Producerer - til Danmark	(1) <input type="checkbox"/>	(2) <input type="checkbox"/>	(3) <input type="checkbox"/>	(4) <input type="checkbox"/>	(99) <input type="checkbox"/>
Blokke mursten af beton olign- Producerer - eksport til udlandet	(1) <input type="checkbox"/>	(2) <input type="checkbox"/>	(3) <input type="checkbox"/>	(4) <input type="checkbox"/>	(99) <input type="checkbox"/>
Blokke mursten af beton olign- Køber - fra Danmark	(1) <input type="checkbox"/>	(2) <input type="checkbox"/>	(3) <input type="checkbox"/>	(4) <input type="checkbox"/>	(99) <input type="checkbox"/>
Blokke mursten af beton olign- Køber - importører fra udlandet	(1) <input type="checkbox"/>	(2) <input type="checkbox"/>	(3) <input type="checkbox"/>	(4) <input type="checkbox"/>	(99) <input type="checkbox"/>
Centrifuger og maskiner t filtrering el rensning af vand- Producerer - til Danmark	(1) <input type="checkbox"/>	(2) <input type="checkbox"/>	(3) <input type="checkbox"/>	(4) <input type="checkbox"/>	(99) <input type="checkbox"/>
Centrifuger og maskiner t filtrering el rensning af vand- Producerer - eksport til udlandet	(1) <input type="checkbox"/>	(2) <input type="checkbox"/>	(3) <input type="checkbox"/>	(4) <input type="checkbox"/>	(99) <input type="checkbox"/>
Centrifuger og maskiner t filtrering el rensning af vand- Køber - fra Danmark	(1) <input type="checkbox"/>	(2) <input type="checkbox"/>	(3) <input type="checkbox"/>	(4) <input type="checkbox"/>	(99) <input type="checkbox"/>
Centrifuger og maskiner t filtrering el rensning af vand- Køber - importører fra udlandet	(1) <input type="checkbox"/>	(2) <input type="checkbox"/>	(3) <input type="checkbox"/>	(4) <input type="checkbox"/>	(99) <input type="checkbox"/>
Containere- Producerer - til Danmark	(1) <input type="checkbox"/>	(2) <input type="checkbox"/>	(3) <input type="checkbox"/>	(4) <input type="checkbox"/>	(99) <input type="checkbox"/>
Containere- Producerer - eksport til udlandet	(1) <input type="checkbox"/>	(2) <input type="checkbox"/>	(3) <input type="checkbox"/>	(4) <input type="checkbox"/>	(99) <input type="checkbox"/>
Containere- Køber - fra Danmark	(1) <input type="checkbox"/>	(2) <input type="checkbox"/>	(3) <input type="checkbox"/>	(4) <input type="checkbox"/>	(99) <input type="checkbox"/>
Containere- Køber - importører fra udlandet	(1) <input type="checkbox"/>	(2) <input type="checkbox"/>	(3) <input type="checkbox"/>	(4) <input type="checkbox"/>	(99) <input type="checkbox"/>
Dele t ikke elektrisk opvarmet udstyr t husholdningsbrug- Producerer - til Danmark	(1) <input type="checkbox"/>	(2) <input type="checkbox"/>	(3) <input type="checkbox"/>	(4) <input type="checkbox"/>	(99) <input type="checkbox"/>

	Under 1 mio.	1-5 mio.	6-10 mio.	Over 10 mio.	Ved ikke
Dele til ikke elektrisk opvarmet udstyr til husholdningsbrug- Producere - eksport til udlandet	(1) <input type="checkbox"/>	(2) <input type="checkbox"/>	(3) <input type="checkbox"/>	(4) <input type="checkbox"/>	(99) <input type="checkbox"/>
Dele til ikke elektrisk opvarmet udstyr til husholdningsbrug- Køber - fra Danmark	(1) <input type="checkbox"/>	(2) <input type="checkbox"/>	(3) <input type="checkbox"/>	(4) <input type="checkbox"/>	(99) <input type="checkbox"/>
Dele til ikke elektrisk opvarmet udstyr til husholdningsbrug- Køber - importerer fra udlandet	(1) <input type="checkbox"/>	(2) <input type="checkbox"/>	(3) <input type="checkbox"/>	(4) <input type="checkbox"/>	(99) <input type="checkbox"/>
Dele til akkumulatorladere, omformere, vekselrettere- Producere - til Danmark	(1) <input type="checkbox"/>	(2) <input type="checkbox"/>	(3) <input type="checkbox"/>	(4) <input type="checkbox"/>	(99) <input type="checkbox"/>
Dele til akkumulatorladere, omformere, vekselrettere- Producere - eksport til udlandet	(1) <input type="checkbox"/>	(2) <input type="checkbox"/>	(3) <input type="checkbox"/>	(4) <input type="checkbox"/>	(99) <input type="checkbox"/>
Dele til akkumulatorladere, omformere, vekselrettere- Køber - fra Danmark	(1) <input type="checkbox"/>	(2) <input type="checkbox"/>	(3) <input type="checkbox"/>	(4) <input type="checkbox"/>	(99) <input type="checkbox"/>
Dele til akkumulatorladere, omformere, vekselrettere- Køber - importerer fra udlandet	(1) <input type="checkbox"/>	(2) <input type="checkbox"/>	(3) <input type="checkbox"/>	(4) <input type="checkbox"/>	(99) <input type="checkbox"/>
Dele til elmotorer, elgeneratorer ol- Producere - til Danmark	(1) <input type="checkbox"/>	(2) <input type="checkbox"/>	(3) <input type="checkbox"/>	(4) <input type="checkbox"/>	(99) <input type="checkbox"/>
Dele til elmotorer, elgeneratorer ol- Producere - eksport til udlandet	(1) <input type="checkbox"/>	(2) <input type="checkbox"/>	(3) <input type="checkbox"/>	(4) <input type="checkbox"/>	(99) <input type="checkbox"/>
Dele til elmotorer, elgeneratorer ol- Køber - fra Danmark	(1) <input type="checkbox"/>	(2) <input type="checkbox"/>	(3) <input type="checkbox"/>	(4) <input type="checkbox"/>	(99) <input type="checkbox"/>
Dele til elmotorer, elgeneratorer ol- Køber - importerer fra udlandet	(1) <input type="checkbox"/>	(2) <input type="checkbox"/>	(3) <input type="checkbox"/>	(4) <input type="checkbox"/>	(99) <input type="checkbox"/>
Dele til fyringsaggregater- Producere - til Danmark	(1) <input type="checkbox"/>	(2) <input type="checkbox"/>	(3) <input type="checkbox"/>	(4) <input type="checkbox"/>	(99) <input type="checkbox"/>
Dele til fyringsaggregater- Producere - eksport til udlandet	(1) <input type="checkbox"/>	(2) <input type="checkbox"/>	(3) <input type="checkbox"/>	(4) <input type="checkbox"/>	(99) <input type="checkbox"/>
Dele til fyringsaggregater- Køber - fra Danmark	(1) <input type="checkbox"/>	(2) <input type="checkbox"/>	(3) <input type="checkbox"/>	(4) <input type="checkbox"/>	(99) <input type="checkbox"/>
Dele til fyringsaggregater- Køber - importerer fra udlandet	(1) <input type="checkbox"/>	(2) <input type="checkbox"/>	(3) <input type="checkbox"/>	(4) <input type="checkbox"/>	(99) <input type="checkbox"/>
Dele til haner, øvrige ventiler- Producere - til Danmark	(1) <input type="checkbox"/>	(2) <input type="checkbox"/>	(3) <input type="checkbox"/>	(4) <input type="checkbox"/>	(99) <input type="checkbox"/>

	Under 1 mio.	1-5 mio.	6-10 mio.	Over 10 mio.	Ved ikke
Dele til haner, øvrige ventiler- Producere - eksport til udlandet	(1) <input type="checkbox"/>	(2) <input type="checkbox"/>	(3) <input type="checkbox"/>	(4) <input type="checkbox"/>	(99) <input type="checkbox"/>
Dele til haner, øvrige ventiler- Køber - fra Danmark	(1) <input type="checkbox"/>	(2) <input type="checkbox"/>	(3) <input type="checkbox"/>	(4) <input type="checkbox"/>	(99) <input type="checkbox"/>
Dele til haner, øvrige ventiler- Køber - importerer fra udlandet	(1) <input type="checkbox"/>	(2) <input type="checkbox"/>	(3) <input type="checkbox"/>	(4) <input type="checkbox"/>	(99) <input type="checkbox"/>
Dele til kedler med overhedning- Producere - til Danmark	(1) <input type="checkbox"/>	(2) <input type="checkbox"/>	(3) <input type="checkbox"/>	(4) <input type="checkbox"/>	(99) <input type="checkbox"/>
Dele til kedler med overhedning- Producere - eksport til udlandet	(1) <input type="checkbox"/>	(2) <input type="checkbox"/>	(3) <input type="checkbox"/>	(4) <input type="checkbox"/>	(99) <input type="checkbox"/>
Dele til kedler med overhedning- Køber - fra Danmark	(1) <input type="checkbox"/>	(2) <input type="checkbox"/>	(3) <input type="checkbox"/>	(4) <input type="checkbox"/>	(99) <input type="checkbox"/>
Dele til kedler med overhedning- Køber - importerer fra udlandet	(1) <input type="checkbox"/>	(2) <input type="checkbox"/>	(3) <input type="checkbox"/>	(4) <input type="checkbox"/>	(99) <input type="checkbox"/>
Dele til maskiner til boring- Producere - til Danmark	(1) <input type="checkbox"/>	(2) <input type="checkbox"/>	(3) <input type="checkbox"/>	(4) <input type="checkbox"/>	(99) <input type="checkbox"/>
Dele til maskiner til boring- Producere - eksport til udlandet	(1) <input type="checkbox"/>	(2) <input type="checkbox"/>	(3) <input type="checkbox"/>	(4) <input type="checkbox"/>	(99) <input type="checkbox"/>
Dele til maskiner til boring- Køber - fra Danmark	(1) <input type="checkbox"/>	(2) <input type="checkbox"/>	(3) <input type="checkbox"/>	(4) <input type="checkbox"/>	(99) <input type="checkbox"/>
Dele til maskiner til boring- Køber - importerer fra udlandet	(1) <input type="checkbox"/>	(2) <input type="checkbox"/>	(3) <input type="checkbox"/>	(4) <input type="checkbox"/>	(99) <input type="checkbox"/>
Dele til maskiner til rensning af luft- Producere - til Danmark	(1) <input type="checkbox"/>	(2) <input type="checkbox"/>	(3) <input type="checkbox"/>	(4) <input type="checkbox"/>	(99) <input type="checkbox"/>
Dele til maskiner til rensning af luft- Producere - eksport til udlandet	(1) <input type="checkbox"/>	(2) <input type="checkbox"/>	(3) <input type="checkbox"/>	(4) <input type="checkbox"/>	(99) <input type="checkbox"/>
Dele til maskiner til rensning af luft- Køber - fra Danmark	(1) <input type="checkbox"/>	(2) <input type="checkbox"/>	(3) <input type="checkbox"/>	(4) <input type="checkbox"/>	(99) <input type="checkbox"/>
Dele til maskiner til rensning af luft- Køber - importerer fra udlandet	(1) <input type="checkbox"/>	(2) <input type="checkbox"/>	(3) <input type="checkbox"/>	(4) <input type="checkbox"/>	(99) <input type="checkbox"/>
Dele til motorkøretøjer til specielle formål- Producere - til Danmark	(1) <input type="checkbox"/>	(2) <input type="checkbox"/>	(3) <input type="checkbox"/>	(4) <input type="checkbox"/>	(99) <input type="checkbox"/>
Dele til motorkøretøjer til specielle formål- Producere - eksport til udlandet	(1) <input type="checkbox"/>	(2) <input type="checkbox"/>	(3) <input type="checkbox"/>	(4) <input type="checkbox"/>	(99) <input type="checkbox"/>

	Under 1 mio.	1-5 mio.	6-10 mio.	Over 10 mio.	Ved ikke
Dele til motorkøretøjer til specielle formål- Køber - fra Danmark	(1) <input type="checkbox"/>	(2) <input type="checkbox"/>	(3) <input type="checkbox"/>	(4) <input type="checkbox"/>	(99) <input type="checkbox"/>
Dele til motorkøretøjer til specielle formål- Køber - importerer fra udlandet	(1) <input type="checkbox"/>	(2) <input type="checkbox"/>	(3) <input type="checkbox"/>	(4) <input type="checkbox"/>	(99) <input type="checkbox"/>
Dele til vandvarmere- Producerer - til Danmark	(1) <input type="checkbox"/>	(2) <input type="checkbox"/>	(3) <input type="checkbox"/>	(4) <input type="checkbox"/>	(99) <input type="checkbox"/>
Dele til vandvarmere- Producerer - eksport til udlandet	(1) <input type="checkbox"/>	(2) <input type="checkbox"/>	(3) <input type="checkbox"/>	(4) <input type="checkbox"/>	(99) <input type="checkbox"/>
Dele til vandvarmere- Køber - fra Danmark	(1) <input type="checkbox"/>	(2) <input type="checkbox"/>	(3) <input type="checkbox"/>	(4) <input type="checkbox"/>	(99) <input type="checkbox"/>
Dele til vandvarmere- Køber - importerer fra udlandet	(1) <input type="checkbox"/>	(2) <input type="checkbox"/>	(3) <input type="checkbox"/>	(4) <input type="checkbox"/>	(99) <input type="checkbox"/>
Dele til waferprøvere- Producerer - til Danmark	(1) <input type="checkbox"/>	(2) <input type="checkbox"/>	(3) <input type="checkbox"/>	(4) <input type="checkbox"/>	(99) <input type="checkbox"/>
Dele til waferprøvere- Producerer - eksport til udlandet	(1) <input type="checkbox"/>	(2) <input type="checkbox"/>	(3) <input type="checkbox"/>	(4) <input type="checkbox"/>	(99) <input type="checkbox"/>
Dele til waferprøvere- Køber - fra Danmark	(1) <input type="checkbox"/>	(2) <input type="checkbox"/>	(3) <input type="checkbox"/>	(4) <input type="checkbox"/>	(99) <input type="checkbox"/>
Dele til waferprøvere- Køber - importerer fra udlandet	(1) <input type="checkbox"/>	(2) <input type="checkbox"/>	(3) <input type="checkbox"/>	(4) <input type="checkbox"/>	(99) <input type="checkbox"/>
Dæk af gummi, brugte- Producerer - til Danmark	(1) <input type="checkbox"/>	(2) <input type="checkbox"/>	(3) <input type="checkbox"/>	(4) <input type="checkbox"/>	(99) <input type="checkbox"/>
Dæk af gummi, brugte- Producerer - eksport til udlandet	(1) <input type="checkbox"/>	(2) <input type="checkbox"/>	(3) <input type="checkbox"/>	(4) <input type="checkbox"/>	(99) <input type="checkbox"/>
Dæk af gummi, brugte- Køber - fra Danmark	(1) <input type="checkbox"/>	(2) <input type="checkbox"/>	(3) <input type="checkbox"/>	(4) <input type="checkbox"/>	(99) <input type="checkbox"/>
Dæk af gummi, brugte- Køber - importerer fra udlandet	(1) <input type="checkbox"/>	(2) <input type="checkbox"/>	(3) <input type="checkbox"/>	(4) <input type="checkbox"/>	(99) <input type="checkbox"/>
Ekspanderet ler- Producerer - til Danmark	(1) <input type="checkbox"/>	(2) <input type="checkbox"/>	(3) <input type="checkbox"/>	(4) <input type="checkbox"/>	(99) <input type="checkbox"/>
Ekspanderet ler- Producerer - eksport til udlandet	(1) <input type="checkbox"/>	(2) <input type="checkbox"/>	(3) <input type="checkbox"/>	(4) <input type="checkbox"/>	(99) <input type="checkbox"/>
Ekspanderet ler- Køber - fra Danmark	(1) <input type="checkbox"/>	(2) <input type="checkbox"/>	(3) <input type="checkbox"/>	(4) <input type="checkbox"/>	(99) <input type="checkbox"/>
Ekspanderet ler- Køber - importerer fra udlandet	(1) <input type="checkbox"/>	(2) <input type="checkbox"/>	(3) <input type="checkbox"/>	(4) <input type="checkbox"/>	(99) <input type="checkbox"/>
Elmodstande,-sikringer, - afbrydere, - relæer ol-	(1) <input type="checkbox"/>	(2) <input type="checkbox"/>	(3) <input type="checkbox"/>	(4) <input type="checkbox"/>	(99) <input type="checkbox"/>

	Under 1 mio.	1-5 mio.	6-10 mio.	Over 10 mio.	Ved ikke
Producere - til Danmark					
Elmodstande,-sikringer, - afbrydere, - relæer ol- Producere - eksport til udlandet	(1) <input type="checkbox"/>	(2) <input type="checkbox"/>	(3) <input type="checkbox"/>	(4) <input type="checkbox"/>	(99) <input type="checkbox"/>
Elmodstande,-sikringer, - afbrydere, - relæer ol- Køber - fra Danmark	(1) <input type="checkbox"/>	(2) <input type="checkbox"/>	(3) <input type="checkbox"/>	(4) <input type="checkbox"/>	(99) <input type="checkbox"/>
Elmodstande,-sikringer, - afbrydere, - relæer ol- Køber - importerer fra udlandet	(1) <input type="checkbox"/>	(2) <input type="checkbox"/>	(3) <input type="checkbox"/>	(4) <input type="checkbox"/>	(99) <input type="checkbox"/>
Fiberdug, også imprægneret- Producere - til Danmark	(1) <input type="checkbox"/>	(2) <input type="checkbox"/>	(3) <input type="checkbox"/>	(4) <input type="checkbox"/>	(99) <input type="checkbox"/>
Fiberdug, også imprægneret- Producere - eksport til udlandet	(1) <input type="checkbox"/>	(2) <input type="checkbox"/>	(3) <input type="checkbox"/>	(4) <input type="checkbox"/>	(99) <input type="checkbox"/>
Fiberdug, også imprægneret- Køber - fra Danmark	(1) <input type="checkbox"/>	(2) <input type="checkbox"/>	(3) <input type="checkbox"/>	(4) <input type="checkbox"/>	(99) <input type="checkbox"/>
Fiberdug, også imprægneret- Køber - importerer fra udlandet	(1) <input type="checkbox"/>	(2) <input type="checkbox"/>	(3) <input type="checkbox"/>	(4) <input type="checkbox"/>	(99) <input type="checkbox"/>
Fittings af plast til rør slanger- Producere - til Danmark	(1) <input type="checkbox"/>	(2) <input type="checkbox"/>	(3) <input type="checkbox"/>	(4) <input type="checkbox"/>	(99) <input type="checkbox"/>
Fittings af plast til rør slanger- Producere - eksport til udlandet	(1) <input type="checkbox"/>	(2) <input type="checkbox"/>	(3) <input type="checkbox"/>	(4) <input type="checkbox"/>	(99) <input type="checkbox"/>
Fittings af plast til rør slanger- Køber - fra Danmark	(1) <input type="checkbox"/>	(2) <input type="checkbox"/>	(3) <input type="checkbox"/>	(4) <input type="checkbox"/>	(99) <input type="checkbox"/>
Fittings af plast til rør slanger- Køber - importerer fra udlandet	(1) <input type="checkbox"/>	(2) <input type="checkbox"/>	(3) <input type="checkbox"/>	(4) <input type="checkbox"/>	(99) <input type="checkbox"/>
Fliser, måtter og kurvemateriale- Producere - til Danmark	(1) <input type="checkbox"/>	(2) <input type="checkbox"/>	(3) <input type="checkbox"/>	(4) <input type="checkbox"/>	(99) <input type="checkbox"/>
Fliser, måtter og kurvemateriale- Producere - eksport til udlandet	(1) <input type="checkbox"/>	(2) <input type="checkbox"/>	(3) <input type="checkbox"/>	(4) <input type="checkbox"/>	(99) <input type="checkbox"/>
Fliser, måtter og kurvemateriale- Køber - fra Danmark	(1) <input type="checkbox"/>	(2) <input type="checkbox"/>	(3) <input type="checkbox"/>	(4) <input type="checkbox"/>	(99) <input type="checkbox"/>
Fliser, måtter og kurvemateriale- Køber - importerer fra udlandet	(1) <input type="checkbox"/>	(2) <input type="checkbox"/>	(3) <input type="checkbox"/>	(4) <input type="checkbox"/>	(99) <input type="checkbox"/>
Fyringsagregater t flydende brændstof eller pulv. fast brændsel- Producere - til	(1) <input type="checkbox"/>	(2) <input type="checkbox"/>	(3) <input type="checkbox"/>	(4) <input type="checkbox"/>	(99) <input type="checkbox"/>

	Under 1 mio.	1-5 mio.	6-10 mio.	Over 10 mio.	Ved ikke
Danmark					
Fyringsagregater t flydende brændstof eller pulv. fast brændsel- Producerer - eksport til udlandet	(1) <input type="checkbox"/>	(2) <input type="checkbox"/>	(3) <input type="checkbox"/>	(4) <input type="checkbox"/>	(99) <input type="checkbox"/>
Fyringsagregater t flydende brændstof eller pulv. fast brændsel- Køber - fra Danmark	(1) <input type="checkbox"/>	(2) <input type="checkbox"/>	(3) <input type="checkbox"/>	(4) <input type="checkbox"/>	(99) <input type="checkbox"/>
Fyringsagregater t flydende brændstof eller pulv. fast brændsel- Køber - importører fra udlandet	(1) <input type="checkbox"/>	(2) <input type="checkbox"/>	(3) <input type="checkbox"/>	(4) <input type="checkbox"/>	(99) <input type="checkbox"/>
Gearkasser, akselkoblinger- Producerer - til Danmark	(1) <input type="checkbox"/>	(2) <input type="checkbox"/>	(3) <input type="checkbox"/>	(4) <input type="checkbox"/>	(99) <input type="checkbox"/>
Gearkasser, akselkoblinger- Producerer - eksport til udlandet	(1) <input type="checkbox"/>	(2) <input type="checkbox"/>	(3) <input type="checkbox"/>	(4) <input type="checkbox"/>	(99) <input type="checkbox"/>
Gearkasser, akselkoblinger- Køber - fra Danmark	(1) <input type="checkbox"/>	(2) <input type="checkbox"/>	(3) <input type="checkbox"/>	(4) <input type="checkbox"/>	(99) <input type="checkbox"/>
Gearkasser, akselkoblinger- Køber - importører fra udlandet	(1) <input type="checkbox"/>	(2) <input type="checkbox"/>	(3) <input type="checkbox"/>	(4) <input type="checkbox"/>	(99) <input type="checkbox"/>
Generatorsæt m forbrændingsmotorer max 2000kVA- Producerer - til Danmark	(1) <input type="checkbox"/>	(2) <input type="checkbox"/>	(3) <input type="checkbox"/>	(4) <input type="checkbox"/>	(99) <input type="checkbox"/>
Generatorsæt m forbrændingsmotorer max 2000kVA- Producerer - eksport til udlandet	(1) <input type="checkbox"/>	(2) <input type="checkbox"/>	(3) <input type="checkbox"/>	(4) <input type="checkbox"/>	(99) <input type="checkbox"/>
Generatorsæt m forbrændingsmotorer max 2000kVA- Køber - fra Danmark	(1) <input type="checkbox"/>	(2) <input type="checkbox"/>	(3) <input type="checkbox"/>	(4) <input type="checkbox"/>	(99) <input type="checkbox"/>
Generatorsæt m forbrændingsmotorer max 2000kVA- Køber - importører fra udlandet	(1) <input type="checkbox"/>	(2) <input type="checkbox"/>	(3) <input type="checkbox"/>	(4) <input type="checkbox"/>	(99) <input type="checkbox"/>
Glasfibervarer- Producerer - til Danmark	(1) <input type="checkbox"/>	(2) <input type="checkbox"/>	(3) <input type="checkbox"/>	(4) <input type="checkbox"/>	(99) <input type="checkbox"/>
Glasfibervarer- Producerer - eksport til udlandet	(1) <input type="checkbox"/>	(2) <input type="checkbox"/>	(3) <input type="checkbox"/>	(4) <input type="checkbox"/>	(99) <input type="checkbox"/>
Glasfibervarer- Køber - fra Danmark	(1) <input type="checkbox"/>	(2) <input type="checkbox"/>	(3) <input type="checkbox"/>	(4) <input type="checkbox"/>	(99) <input type="checkbox"/>
Glasfibervarer- Køber - importører fra udlandet	(1) <input type="checkbox"/>	(2) <input type="checkbox"/>	(3) <input type="checkbox"/>	(4) <input type="checkbox"/>	(99) <input type="checkbox"/>

	Under 1 mio.	1-5 mio.	6-10 mio.	Over 10 mio.	Ved ikke
Gummi, ikke vulkaniseret- Producere - til Danmark	(1) <input type="checkbox"/>	(2) <input type="checkbox"/>	(3) <input type="checkbox"/>	(4) <input type="checkbox"/>	(99) <input type="checkbox"/>
Gummi, ikke vulkaniseret- Producere - eksport til udlandet	(1) <input type="checkbox"/>	(2) <input type="checkbox"/>	(3) <input type="checkbox"/>	(4) <input type="checkbox"/>	(99) <input type="checkbox"/>
Gummi, ikke vulkaniseret- Køber - fra Danmark	(1) <input type="checkbox"/>	(2) <input type="checkbox"/>	(3) <input type="checkbox"/>	(4) <input type="checkbox"/>	(99) <input type="checkbox"/>
Gummi, ikke vulkaniseret- Køber - importerer fra udlandet	(1) <input type="checkbox"/>	(2) <input type="checkbox"/>	(3) <input type="checkbox"/>	(4) <input type="checkbox"/>	(99) <input type="checkbox"/>
Haner, øvrige ventiler t kedler, rørledninger- Producere - til Danmark	(1) <input type="checkbox"/>	(2) <input type="checkbox"/>	(3) <input type="checkbox"/>	(4) <input type="checkbox"/>	(99) <input type="checkbox"/>
Haner, øvrige ventiler t kedler, rørledninger- Producere - eksport til udlandet	(1) <input type="checkbox"/>	(2) <input type="checkbox"/>	(3) <input type="checkbox"/>	(4) <input type="checkbox"/>	(99) <input type="checkbox"/>
Haner, øvrige ventiler t kedler, rørledninger- Køber - fra Danmark	(1) <input type="checkbox"/>	(2) <input type="checkbox"/>	(3) <input type="checkbox"/>	(4) <input type="checkbox"/>	(99) <input type="checkbox"/>
Haner, øvrige ventiler t kedler, rørledninger- Køber - importerer fra udlandet	(1) <input type="checkbox"/>	(2) <input type="checkbox"/>	(3) <input type="checkbox"/>	(4) <input type="checkbox"/>	(99) <input type="checkbox"/>
Hjælpeapparater til kedler- Producere - til Danmark	(1) <input type="checkbox"/>	(2) <input type="checkbox"/>	(3) <input type="checkbox"/>	(4) <input type="checkbox"/>	(99) <input type="checkbox"/>
Hjælpeapparater til kedler- Producere - eksport til udlandet	(1) <input type="checkbox"/>	(2) <input type="checkbox"/>	(3) <input type="checkbox"/>	(4) <input type="checkbox"/>	(99) <input type="checkbox"/>
Hjælpeapparater til kedler- Køber - fra Danmark	(1) <input type="checkbox"/>	(2) <input type="checkbox"/>	(3) <input type="checkbox"/>	(4) <input type="checkbox"/>	(99) <input type="checkbox"/>
Hjælpeapparater til kedler- Køber - importerer fra udlandet	(1) <input type="checkbox"/>	(2) <input type="checkbox"/>	(3) <input type="checkbox"/>	(4) <input type="checkbox"/>	(99) <input type="checkbox"/>
Isolationsruder 2 lags glas- Producere - til Danmark	(1) <input type="checkbox"/>	(2) <input type="checkbox"/>	(3) <input type="checkbox"/>	(4) <input type="checkbox"/>	(99) <input type="checkbox"/>
Isolationsruder 2 lags glas- Producere - eksport til udlandet	(1) <input type="checkbox"/>	(2) <input type="checkbox"/>	(3) <input type="checkbox"/>	(4) <input type="checkbox"/>	(99) <input type="checkbox"/>
Isolationsruder 2 lags glas- Køber - fra Danmark	(1) <input type="checkbox"/>	(2) <input type="checkbox"/>	(3) <input type="checkbox"/>	(4) <input type="checkbox"/>	(99) <input type="checkbox"/>
Isolationsruder 2 lags glas- Køber - importerer fra udlandet	(1) <input type="checkbox"/>	(2) <input type="checkbox"/>	(3) <input type="checkbox"/>	(4) <input type="checkbox"/>	(99) <input type="checkbox"/>
Kaminer, vaskekedler og ovne t olie eler gas- Producere - til Danmark	(1) <input type="checkbox"/>	(2) <input type="checkbox"/>	(3) <input type="checkbox"/>	(4) <input type="checkbox"/>	(99) <input type="checkbox"/>
Kaminer, vaskekedler og ovne t	(1) <input type="checkbox"/>	(2) <input type="checkbox"/>	(3) <input type="checkbox"/>	(4) <input type="checkbox"/>	(99) <input type="checkbox"/>

	Under 1 mio.	1-5 mio.	6-10 mio.	Over 10 mio.	Ved ikke
olie eller gas- Producerer - eksport til udlandet					
Kaminer, vaskekedler og ovne t olie eller gas- Køber - fra Danmark	(1) <input type="checkbox"/>	(2) <input type="checkbox"/>	(3) <input type="checkbox"/>	(4) <input type="checkbox"/>	(99) <input type="checkbox"/>
Kaminer, vaskekedler og ovne t olie eller gas- Køber - importerer fra udlandet	(1) <input type="checkbox"/>	(2) <input type="checkbox"/>	(3) <input type="checkbox"/>	(4) <input type="checkbox"/>	(99) <input type="checkbox"/>
Kaminer, vaskekedler t fast brændsel- Producerer - til Danmark	(1) <input type="checkbox"/>	(2) <input type="checkbox"/>	(3) <input type="checkbox"/>	(4) <input type="checkbox"/>	(99) <input type="checkbox"/>
Kaminer, vaskekedler t fast brændsel- Producerer - eksport til udlandet	(1) <input type="checkbox"/>	(2) <input type="checkbox"/>	(3) <input type="checkbox"/>	(4) <input type="checkbox"/>	(99) <input type="checkbox"/>
Kaminer, vaskekedler t fast brændsel- Køber - fra Danmark	(1) <input type="checkbox"/>	(2) <input type="checkbox"/>	(3) <input type="checkbox"/>	(4) <input type="checkbox"/>	(99) <input type="checkbox"/>
Kaminer, vaskekedler t fast brændsel- Køber - importerer fra udlandet	(1) <input type="checkbox"/>	(2) <input type="checkbox"/>	(3) <input type="checkbox"/>	(4) <input type="checkbox"/>	(99) <input type="checkbox"/>
Kedler med overhedning- Producerer - til Danmark	(1) <input type="checkbox"/>	(2) <input type="checkbox"/>	(3) <input type="checkbox"/>	(4) <input type="checkbox"/>	(99) <input type="checkbox"/>
Kedler med overhedning- Producerer - eksport til udlandet	(1) <input type="checkbox"/>	(2) <input type="checkbox"/>	(3) <input type="checkbox"/>	(4) <input type="checkbox"/>	(99) <input type="checkbox"/>
Kedler med overhedning- Køber - fra Danmark	(1) <input type="checkbox"/>	(2) <input type="checkbox"/>	(3) <input type="checkbox"/>	(4) <input type="checkbox"/>	(99) <input type="checkbox"/>
Kedler med overhedning- Køber - importerer fra udlandet	(1) <input type="checkbox"/>	(2) <input type="checkbox"/>	(3) <input type="checkbox"/>	(4) <input type="checkbox"/>	(99) <input type="checkbox"/>
Kedler til centralvarme- Producerer - til Danmark	(1) <input type="checkbox"/>	(2) <input type="checkbox"/>	(3) <input type="checkbox"/>	(4) <input type="checkbox"/>	(99) <input type="checkbox"/>
Kedler til centralvarme- Producerer - eksport til udlandet	(1) <input type="checkbox"/>	(2) <input type="checkbox"/>	(3) <input type="checkbox"/>	(4) <input type="checkbox"/>	(99) <input type="checkbox"/>
Kedler til centralvarme- Køber - fra Danmark	(1) <input type="checkbox"/>	(2) <input type="checkbox"/>	(3) <input type="checkbox"/>	(4) <input type="checkbox"/>	(99) <input type="checkbox"/>
Kedler til centralvarme- Køber - importerer fra udlandet	(1) <input type="checkbox"/>	(2) <input type="checkbox"/>	(3) <input type="checkbox"/>	(4) <input type="checkbox"/>	(99) <input type="checkbox"/>
Kedler vandrørs m dampprod (< 45t pr time i RN)- Producerer - til Danmark	(1) <input type="checkbox"/>	(2) <input type="checkbox"/>	(3) <input type="checkbox"/>	(4) <input type="checkbox"/>	(99) <input type="checkbox"/>
Kedler vandrørs m dampprod (< 45t pr time i RN)- Producerer - eksport til udlandet	(1) <input type="checkbox"/>	(2) <input type="checkbox"/>	(3) <input type="checkbox"/>	(4) <input type="checkbox"/>	(99) <input type="checkbox"/>

	Under 1 mio.	1-5 mio.	6-10 mio.	Over 10 mio.	Ved ikke
Kedler vandrørs m dampprod (< 45t pr time i RN)- Køber - fra Danmark	(1) <input type="checkbox"/>	(2) <input type="checkbox"/>	(3) <input type="checkbox"/>	(4) <input type="checkbox"/>	(99) <input type="checkbox"/>
Kedler vandrørs m dampprod (< 45t pr time i RN)- Køber - importerer fra udlandet	(1) <input type="checkbox"/>	(2) <input type="checkbox"/>	(3) <input type="checkbox"/>	(4) <input type="checkbox"/>	(99) <input type="checkbox"/>
Klippemaskiner og pressere t metal- Producenter - til Danmark	(1) <input type="checkbox"/>	(2) <input type="checkbox"/>	(3) <input type="checkbox"/>	(4) <input type="checkbox"/>	(99) <input type="checkbox"/>
Klippemaskiner og pressere t metal- Producenter - eksport til udlandet	(1) <input type="checkbox"/>	(2) <input type="checkbox"/>	(3) <input type="checkbox"/>	(4) <input type="checkbox"/>	(99) <input type="checkbox"/>
Klippemaskiner og pressere t metal- Køber - fra Danmark	(1) <input type="checkbox"/>	(2) <input type="checkbox"/>	(3) <input type="checkbox"/>	(4) <input type="checkbox"/>	(99) <input type="checkbox"/>
Klippemaskiner og pressere t metal- Køber - importerer fra udlandet	(1) <input type="checkbox"/>	(2) <input type="checkbox"/>	(3) <input type="checkbox"/>	(4) <input type="checkbox"/>	(99) <input type="checkbox"/>
Kløve-, skæremaskiner til træ- Producenter - til Danmark	(1) <input type="checkbox"/>	(2) <input type="checkbox"/>	(3) <input type="checkbox"/>	(4) <input type="checkbox"/>	(99) <input type="checkbox"/>
Kløve-, skæremaskiner til træ- Producenter - eksport til udlandet	(1) <input type="checkbox"/>	(2) <input type="checkbox"/>	(3) <input type="checkbox"/>	(4) <input type="checkbox"/>	(99) <input type="checkbox"/>
Kløve-, skæremaskiner til træ- Køber - fra Danmark	(1) <input type="checkbox"/>	(2) <input type="checkbox"/>	(3) <input type="checkbox"/>	(4) <input type="checkbox"/>	(99) <input type="checkbox"/>
Kløve-, skæremaskiner til træ- Køber - importerer fra udlandet	(1) <input type="checkbox"/>	(2) <input type="checkbox"/>	(3) <input type="checkbox"/>	(4) <input type="checkbox"/>	(99) <input type="checkbox"/>
Kontroltavler, kontrolpulte- Producenter - til Danmark	(1) <input type="checkbox"/>	(2) <input type="checkbox"/>	(3) <input type="checkbox"/>	(4) <input type="checkbox"/>	(99) <input type="checkbox"/>
Kontroltavler, kontrolpulte- Producenter - eksport til udlandet	(1) <input type="checkbox"/>	(2) <input type="checkbox"/>	(3) <input type="checkbox"/>	(4) <input type="checkbox"/>	(99) <input type="checkbox"/>
Kontroltavler, kontrolpulte- Køber - fra Danmark	(1) <input type="checkbox"/>	(2) <input type="checkbox"/>	(3) <input type="checkbox"/>	(4) <input type="checkbox"/>	(99) <input type="checkbox"/>
Kontroltavler, kontrolpulte- Køber - importerer fra udlandet	(1) <input type="checkbox"/>	(2) <input type="checkbox"/>	(3) <input type="checkbox"/>	(4) <input type="checkbox"/>	(99) <input type="checkbox"/>
Ledere med forbindelsesdele til telekommunikation og spænding <10.000 v- Producenter - til Danmark	(1) <input type="checkbox"/>	(2) <input type="checkbox"/>	(3) <input type="checkbox"/>	(4) <input type="checkbox"/>	(99) <input type="checkbox"/>
Ledere med forbindelsesdele til telekommunikation og spænding <10.000 v- Producenter - eksport til udlandet	(1) <input type="checkbox"/>	(2) <input type="checkbox"/>	(3) <input type="checkbox"/>	(4) <input type="checkbox"/>	(99) <input type="checkbox"/>

	Under 1 mio.	1-5 mio.	6-10 mio.	Over 10 mio.	Ved ikke
Ledere med forbindelsesdele til telekommunikation og spænding <10.000 v- Køber - fra Danmark	(1) <input type="checkbox"/>	(2) <input type="checkbox"/>	(3) <input type="checkbox"/>	(4) <input type="checkbox"/>	(99) <input type="checkbox"/>
Ledere med forbindelsesdele til telekommunikation og spænding <10.000 v- Køber - importerer fra udlandet	(1) <input type="checkbox"/>	(2) <input type="checkbox"/>	(3) <input type="checkbox"/>	(4) <input type="checkbox"/>	(99) <input type="checkbox"/>
Ledere uden forbindelsesdele til telekommunikation og spænding <10.000 v- Producenter - til Danmark	(1) <input type="checkbox"/>	(2) <input type="checkbox"/>	(3) <input type="checkbox"/>	(4) <input type="checkbox"/>	(99) <input type="checkbox"/>
Ledere uden forbindelsesdele til telekommunikation og spænding <10.000 v- Producenter - eksport til udlandet	(1) <input type="checkbox"/>	(2) <input type="checkbox"/>	(3) <input type="checkbox"/>	(4) <input type="checkbox"/>	(99) <input type="checkbox"/>
Ledere uden forbindelsesdele til telekommunikation og spænding <10.000 v- Køber - fra Danmark	(1) <input type="checkbox"/>	(2) <input type="checkbox"/>	(3) <input type="checkbox"/>	(4) <input type="checkbox"/>	(99) <input type="checkbox"/>
Ledere uden forbindelsesdele til telekommunikation og spænding <10.000 v- Køber - importerer fra udlandet	(1) <input type="checkbox"/>	(2) <input type="checkbox"/>	(3) <input type="checkbox"/>	(4) <input type="checkbox"/>	(99) <input type="checkbox"/>
Lejer, kugle-, rulle-, aksel-, - Producenter - til Danmark	(1) <input type="checkbox"/>	(2) <input type="checkbox"/>	(3) <input type="checkbox"/>	(4) <input type="checkbox"/>	(99) <input type="checkbox"/>
Lejer, kugle-, rulle-, aksel-, - Producenter - eksport til udlandet	(1) <input type="checkbox"/>	(2) <input type="checkbox"/>	(3) <input type="checkbox"/>	(4) <input type="checkbox"/>	(99) <input type="checkbox"/>
Lejer, kugle-, rulle-, aksel-, - Køber - fra Danmark	(1) <input type="checkbox"/>	(2) <input type="checkbox"/>	(3) <input type="checkbox"/>	(4) <input type="checkbox"/>	(99) <input type="checkbox"/>
Lejer, kugle-, rulle-, aksel-, - Køber - importerer fra udlandet	(1) <input type="checkbox"/>	(2) <input type="checkbox"/>	(3) <input type="checkbox"/>	(4) <input type="checkbox"/>	(99) <input type="checkbox"/>
Luftkonditioneringsmaskiner til vægmontering- Producenter - til Danmark	(1) <input type="checkbox"/>	(2) <input type="checkbox"/>	(3) <input type="checkbox"/>	(4) <input type="checkbox"/>	(99) <input type="checkbox"/>
Luftkonditioneringsmaskiner til vægmontering- Producenter - eksport til udlandet	(1) <input type="checkbox"/>	(2) <input type="checkbox"/>	(3) <input type="checkbox"/>	(4) <input type="checkbox"/>	(99) <input type="checkbox"/>
Luftkonditioneringsmaskiner til vægmontering- Køber - fra Danmark	(1) <input type="checkbox"/>	(2) <input type="checkbox"/>	(3) <input type="checkbox"/>	(4) <input type="checkbox"/>	(99) <input type="checkbox"/>
Luftkonditioneringsmaskiner til vægmontering- Køber -	(1) <input type="checkbox"/>	(2) <input type="checkbox"/>	(3) <input type="checkbox"/>	(4) <input type="checkbox"/>	(99) <input type="checkbox"/>

	Under 1 mio.	1-5 mio.	6-10 mio.	Over 10 mio.	Ved ikke
importerer fra udlandet					
Makiner til bearbejdning, æltning mv af mineraler og organiske materialer- Producerer - til Danmark	(1) <input type="checkbox"/>	(2) <input type="checkbox"/>	(3) <input type="checkbox"/>	(4) <input type="checkbox"/>	(99) <input type="checkbox"/>
Makiner til bearbejdning, æltning mv af mineraler og organiske materialer- Producerer - eksport til udlandet	(1) <input type="checkbox"/>	(2) <input type="checkbox"/>	(3) <input type="checkbox"/>	(4) <input type="checkbox"/>	(99) <input type="checkbox"/>
Makiner til bearbejdning, æltning mv af mineraler og organiske materialer- Køber - fra Danmark	(1) <input type="checkbox"/>	(2) <input type="checkbox"/>	(3) <input type="checkbox"/>	(4) <input type="checkbox"/>	(99) <input type="checkbox"/>
Makiner til bearbejdning, æltning mv af mineraler og organiske materialer- Køber - importerer fra udlandet	(1) <input type="checkbox"/>	(2) <input type="checkbox"/>	(3) <input type="checkbox"/>	(4) <input type="checkbox"/>	(99) <input type="checkbox"/>
Maskiner til rensning af luft- Producerer - til Danmark	(1) <input type="checkbox"/>	(2) <input type="checkbox"/>	(3) <input type="checkbox"/>	(4) <input type="checkbox"/>	(99) <input type="checkbox"/>
Maskiner til rensning af luft- Producerer - eksport til udlandet	(1) <input type="checkbox"/>	(2) <input type="checkbox"/>	(3) <input type="checkbox"/>	(4) <input type="checkbox"/>	(99) <input type="checkbox"/>
Maskiner til rensning af luft- Køber - fra Danmark	(1) <input type="checkbox"/>	(2) <input type="checkbox"/>	(3) <input type="checkbox"/>	(4) <input type="checkbox"/>	(99) <input type="checkbox"/>
Maskiner til rensning af luft- Køber - importerer fra udlandet	(1) <input type="checkbox"/>	(2) <input type="checkbox"/>	(3) <input type="checkbox"/>	(4) <input type="checkbox"/>	(99) <input type="checkbox"/>
Maskiner øvrige m selvstændig funktion- Producerer - til Danmark	(1) <input type="checkbox"/>	(2) <input type="checkbox"/>	(3) <input type="checkbox"/>	(4) <input type="checkbox"/>	(99) <input type="checkbox"/>
Maskiner øvrige m selvstændig funktion- Producerer - eksport til udlandet	(1) <input type="checkbox"/>	(2) <input type="checkbox"/>	(3) <input type="checkbox"/>	(4) <input type="checkbox"/>	(99) <input type="checkbox"/>
Maskiner øvrige m selvstændig funktion- Køber - fra Danmark	(1) <input type="checkbox"/>	(2) <input type="checkbox"/>	(3) <input type="checkbox"/>	(4) <input type="checkbox"/>	(99) <input type="checkbox"/>
Maskiner øvrige m selvstændig funktion- Køber - importerer fra udlandet	(1) <input type="checkbox"/>	(2) <input type="checkbox"/>	(3) <input type="checkbox"/>	(4) <input type="checkbox"/>	(99) <input type="checkbox"/>
Mekaniske stokere- Producerer - til Danmark	(1) <input type="checkbox"/>	(2) <input type="checkbox"/>	(3) <input type="checkbox"/>	(4) <input type="checkbox"/>	(99) <input type="checkbox"/>
Mekaniske stokere- Producerer - eksport til udlandet	(1) <input type="checkbox"/>	(2) <input type="checkbox"/>	(3) <input type="checkbox"/>	(4) <input type="checkbox"/>	(99) <input type="checkbox"/>
Mekaniske stokere- Køber - fra Danmark	(1) <input type="checkbox"/>	(2) <input type="checkbox"/>	(3) <input type="checkbox"/>	(4) <input type="checkbox"/>	(99) <input type="checkbox"/>

	Under 1 mio.	1-5 mio.	6-10 mio.	Over 10 mio.	Ved ikke
Mekaniske stokere- Køber - importerer fra udlandet	(1) <input type="checkbox"/>	(2) <input type="checkbox"/>	(3) <input type="checkbox"/>	(4) <input type="checkbox"/>	(99) <input type="checkbox"/>
Mineraler, plastaffald ol- Producerer - til Danmark	(1) <input type="checkbox"/>	(2) <input type="checkbox"/>	(3) <input type="checkbox"/>	(4) <input type="checkbox"/>	(99) <input type="checkbox"/>
Mineraler, plastaffald ol- Producerer - eksport til udlandet	(1) <input type="checkbox"/>	(2) <input type="checkbox"/>	(3) <input type="checkbox"/>	(4) <input type="checkbox"/>	(99) <input type="checkbox"/>
Mineraler, plastaffald ol- Køber - fra Danmark	(1) <input type="checkbox"/>	(2) <input type="checkbox"/>	(3) <input type="checkbox"/>	(4) <input type="checkbox"/>	(99) <input type="checkbox"/>
Mineraler, plastaffald ol- Køber - importerer fra udlandet	(1) <input type="checkbox"/>	(2) <input type="checkbox"/>	(3) <input type="checkbox"/>	(4) <input type="checkbox"/>	(99) <input type="checkbox"/>
Motorkøretøjer til specielle formål- Producerer - til Danmark	(1) <input type="checkbox"/>	(2) <input type="checkbox"/>	(3) <input type="checkbox"/>	(4) <input type="checkbox"/>	(99) <input type="checkbox"/>
Motorkøretøjer til specielle formål- Producerer - eksport til udlandet	(1) <input type="checkbox"/>	(2) <input type="checkbox"/>	(3) <input type="checkbox"/>	(4) <input type="checkbox"/>	(99) <input type="checkbox"/>
Motorkøretøjer til specielle formål- Køber - fra Danmark	(1) <input type="checkbox"/>	(2) <input type="checkbox"/>	(3) <input type="checkbox"/>	(4) <input type="checkbox"/>	(99) <input type="checkbox"/>
Motorkøretøjer til specielle formål- Køber - importerer fra udlandet	(1) <input type="checkbox"/>	(2) <input type="checkbox"/>	(3) <input type="checkbox"/>	(4) <input type="checkbox"/>	(99) <input type="checkbox"/>
Mursten, keramiske- Producerer - til Danmark	(1) <input type="checkbox"/>	(2) <input type="checkbox"/>	(3) <input type="checkbox"/>	(4) <input type="checkbox"/>	(99) <input type="checkbox"/>
Mursten, keramiske- Producerer - eksport til udlandet	(1) <input type="checkbox"/>	(2) <input type="checkbox"/>	(3) <input type="checkbox"/>	(4) <input type="checkbox"/>	(99) <input type="checkbox"/>
Mursten, keramiske- Køber - fra Danmark	(1) <input type="checkbox"/>	(2) <input type="checkbox"/>	(3) <input type="checkbox"/>	(4) <input type="checkbox"/>	(99) <input type="checkbox"/>
Mursten, keramiske- Køber - importerer fra udlandet	(1) <input type="checkbox"/>	(2) <input type="checkbox"/>	(3) <input type="checkbox"/>	(4) <input type="checkbox"/>	(99) <input type="checkbox"/>
Målere: gennemstrømning, tryk mv i væsker- Producerer - til Danmark	(1) <input type="checkbox"/>	(2) <input type="checkbox"/>	(3) <input type="checkbox"/>	(4) <input type="checkbox"/>	(99) <input type="checkbox"/>
Målere: gennemstrømning, tryk mv i væsker- Producerer - eksport til udlandet	(1) <input type="checkbox"/>	(2) <input type="checkbox"/>	(3) <input type="checkbox"/>	(4) <input type="checkbox"/>	(99) <input type="checkbox"/>
Målere: gennemstrømning, tryk mv i væsker- Køber - fra Danmark	(1) <input type="checkbox"/>	(2) <input type="checkbox"/>	(3) <input type="checkbox"/>	(4) <input type="checkbox"/>	(99) <input type="checkbox"/>
Målere: gennemstrømning, tryk mv i væsker- Køber - importerer fra udlandet	(1) <input type="checkbox"/>	(2) <input type="checkbox"/>	(3) <input type="checkbox"/>	(4) <input type="checkbox"/>	(99) <input type="checkbox"/>
Nålefilt, ikke imprægneret-	(1) <input type="checkbox"/>	(2) <input type="checkbox"/>	(3) <input type="checkbox"/>	(4) <input type="checkbox"/>	(99) <input type="checkbox"/>

	Under 1 mio.	1-5 mio.	6-10 mio.	Over 10 mio.	Ved ikke
Producere - til Danmark					
Nålefilt, ikke imprægneret- Producere - eksport til udlandet	(1) <input type="checkbox"/>	(2) <input type="checkbox"/>	(3) <input type="checkbox"/>	(4) <input type="checkbox"/>	(99) <input type="checkbox"/>
Nålefilt, ikke imprægneret- Køber - fra Danmark	(1) <input type="checkbox"/>	(2) <input type="checkbox"/>	(3) <input type="checkbox"/>	(4) <input type="checkbox"/>	(99) <input type="checkbox"/>
Nålefilt, ikke imprægneret- Køber - importerer fra udlandet	(1) <input type="checkbox"/>	(2) <input type="checkbox"/>	(3) <input type="checkbox"/>	(4) <input type="checkbox"/>	(99) <input type="checkbox"/>
Ovne t br. af keramiske prod samt laboratorieovne- Producere - til Danmark	(1) <input type="checkbox"/>	(2) <input type="checkbox"/>	(3) <input type="checkbox"/>	(4) <input type="checkbox"/>	(99) <input type="checkbox"/>
Ovne t br. af keramiske prod samt laboratorieovne- Producere - eksport til udlandet	(1) <input type="checkbox"/>	(2) <input type="checkbox"/>	(3) <input type="checkbox"/>	(4) <input type="checkbox"/>	(99) <input type="checkbox"/>
Ovne t br. af keramiske prod samt laboratorieovne- Køber - fra Danmark	(1) <input type="checkbox"/>	(2) <input type="checkbox"/>	(3) <input type="checkbox"/>	(4) <input type="checkbox"/>	(99) <input type="checkbox"/>
Ovne t br. af keramiske prod samt laboratorieovne- Køber - importerer fra udlandet	(1) <input type="checkbox"/>	(2) <input type="checkbox"/>	(3) <input type="checkbox"/>	(4) <input type="checkbox"/>	(99) <input type="checkbox"/>
Plader mv kobber, aluminium og messing- Producere - til Danmark	(1) <input type="checkbox"/>	(2) <input type="checkbox"/>	(3) <input type="checkbox"/>	(4) <input type="checkbox"/>	(99) <input type="checkbox"/>
Plader mv kobber, aluminium og messing- Producere - eksport til udlandet	(1) <input type="checkbox"/>	(2) <input type="checkbox"/>	(3) <input type="checkbox"/>	(4) <input type="checkbox"/>	(99) <input type="checkbox"/>
Plader mv kobber, aluminium og messing- Køber - fra Danmark	(1) <input type="checkbox"/>	(2) <input type="checkbox"/>	(3) <input type="checkbox"/>	(4) <input type="checkbox"/>	(99) <input type="checkbox"/>
Plader mv kobber, aluminium og messing- Køber - importerer fra udlandet	(1) <input type="checkbox"/>	(2) <input type="checkbox"/>	(3) <input type="checkbox"/>	(4) <input type="checkbox"/>	(99) <input type="checkbox"/>
Plader, bånd af cellegummi- Producere - til Danmark	(1) <input type="checkbox"/>	(2) <input type="checkbox"/>	(3) <input type="checkbox"/>	(4) <input type="checkbox"/>	(99) <input type="checkbox"/>
Plader, bånd af cellegummi- Producere - eksport til udlandet	(1) <input type="checkbox"/>	(2) <input type="checkbox"/>	(3) <input type="checkbox"/>	(4) <input type="checkbox"/>	(99) <input type="checkbox"/>
Plader, bånd af cellegummi- Køber - fra Danmark	(1) <input type="checkbox"/>	(2) <input type="checkbox"/>	(3) <input type="checkbox"/>	(4) <input type="checkbox"/>	(99) <input type="checkbox"/>
Plader, bånd af cellegummi- Køber - importerer fra udlandet	(1) <input type="checkbox"/>	(2) <input type="checkbox"/>	(3) <input type="checkbox"/>	(4) <input type="checkbox"/>	(99) <input type="checkbox"/>
Plader, folier mv af celleplast- Producere - til Danmark	(1) <input type="checkbox"/>	(2) <input type="checkbox"/>	(3) <input type="checkbox"/>	(4) <input type="checkbox"/>	(99) <input type="checkbox"/>

	Under 1 mio.	1-5 mio.	6-10 mio.	Over 10 mio.	Ved ikke
Plader, folier mv af celleplast- Producere - eksport til udlandet	(1) <input type="checkbox"/>	(2) <input type="checkbox"/>	(3) <input type="checkbox"/>	(4) <input type="checkbox"/>	(99) <input type="checkbox"/>
Plader, folier mv af celleplast- Køber - fra Danmark	(1) <input type="checkbox"/>	(2) <input type="checkbox"/>	(3) <input type="checkbox"/>	(4) <input type="checkbox"/>	(99) <input type="checkbox"/>
Plader, folier mv af celleplast- Køber - importerer fra udlandet	(1) <input type="checkbox"/>	(2) <input type="checkbox"/>	(3) <input type="checkbox"/>	(4) <input type="checkbox"/>	(99) <input type="checkbox"/>
Pumper, centrifugal, ettrins- Producere - til Danmark	(1) <input type="checkbox"/>	(2) <input type="checkbox"/>	(3) <input type="checkbox"/>	(4) <input type="checkbox"/>	(99) <input type="checkbox"/>
Pumper, centrifugal, ettrins- Producere - eksport til udlandet	(1) <input type="checkbox"/>	(2) <input type="checkbox"/>	(3) <input type="checkbox"/>	(4) <input type="checkbox"/>	(99) <input type="checkbox"/>
Pumper, centrifugal, ettrins- Køber - fra Danmark	(1) <input type="checkbox"/>	(2) <input type="checkbox"/>	(3) <input type="checkbox"/>	(4) <input type="checkbox"/>	(99) <input type="checkbox"/>
Pumper, centrifugal, ettrins- Køber - importerer fra udlandet	(1) <input type="checkbox"/>	(2) <input type="checkbox"/>	(3) <input type="checkbox"/>	(4) <input type="checkbox"/>	(99) <input type="checkbox"/>
Pumper, centrifugal, flertrins- Producere - til Danmark	(1) <input type="checkbox"/>	(2) <input type="checkbox"/>	(3) <input type="checkbox"/>	(4) <input type="checkbox"/>	(99) <input type="checkbox"/>
Pumper, centrifugal, flertrins- Producere - eksport til udlandet	(1) <input type="checkbox"/>	(2) <input type="checkbox"/>	(3) <input type="checkbox"/>	(4) <input type="checkbox"/>	(99) <input type="checkbox"/>
Pumper, centrifugal, flertrins- Køber - fra Danmark	(1) <input type="checkbox"/>	(2) <input type="checkbox"/>	(3) <input type="checkbox"/>	(4) <input type="checkbox"/>	(99) <input type="checkbox"/>
Pumper, centrifugal, flertrins- Køber - importerer fra udlandet	(1) <input type="checkbox"/>	(2) <input type="checkbox"/>	(3) <input type="checkbox"/>	(4) <input type="checkbox"/>	(99) <input type="checkbox"/>
Pumper, dyk-- Producere - til Danmark	(1) <input type="checkbox"/>	(2) <input type="checkbox"/>	(3) <input type="checkbox"/>	(4) <input type="checkbox"/>	(99) <input type="checkbox"/>
Pumper, dyk-- Producere - eksport til udlandet	(1) <input type="checkbox"/>	(2) <input type="checkbox"/>	(3) <input type="checkbox"/>	(4) <input type="checkbox"/>	(99) <input type="checkbox"/>
Pumper, dyk-- Køber - fra Danmark	(1) <input type="checkbox"/>	(2) <input type="checkbox"/>	(3) <input type="checkbox"/>	(4) <input type="checkbox"/>	(99) <input type="checkbox"/>
Pumper, dyk-- Køber - importerer fra udlandet	(1) <input type="checkbox"/>	(2) <input type="checkbox"/>	(3) <input type="checkbox"/>	(4) <input type="checkbox"/>	(99) <input type="checkbox"/>
Pumper, stempel-, forderlings, fortrængnings-- Producere - til Danmark	(1) <input type="checkbox"/>	(2) <input type="checkbox"/>	(3) <input type="checkbox"/>	(4) <input type="checkbox"/>	(99) <input type="checkbox"/>
Pumper, stempel-, forderlings, fortrængnings-- Producere - eksport til udlandet	(1) <input type="checkbox"/>	(2) <input type="checkbox"/>	(3) <input type="checkbox"/>	(4) <input type="checkbox"/>	(99) <input type="checkbox"/>
Pumper, stempel-, forderlings, fortrængnings-- Køber - fra Danmark	(1) <input type="checkbox"/>	(2) <input type="checkbox"/>	(3) <input type="checkbox"/>	(4) <input type="checkbox"/>	(99) <input type="checkbox"/>

	Under 1 mio.	1-5 mio.	6-10 mio.	Over 10 mio.	Ved ikke
Pumper, stempel-, forderlings, fortrængnings-- Køber - importerer fra udlandet	(1) <input type="checkbox"/>	(2) <input type="checkbox"/>	(3) <input type="checkbox"/>	(4) <input type="checkbox"/>	(99) <input type="checkbox"/>
Pumper, tandhjuls- og skruespindel-- Producenter - til Danmark	(1) <input type="checkbox"/>	(2) <input type="checkbox"/>	(3) <input type="checkbox"/>	(4) <input type="checkbox"/>	(99) <input type="checkbox"/>
Pumper, tandhjuls- og skruespindel-- Producenter - eksport til udlandet	(1) <input type="checkbox"/>	(2) <input type="checkbox"/>	(3) <input type="checkbox"/>	(4) <input type="checkbox"/>	(99) <input type="checkbox"/>
Pumper, tandhjuls- og skruespindel-- Køber - fra Danmark	(1) <input type="checkbox"/>	(2) <input type="checkbox"/>	(3) <input type="checkbox"/>	(4) <input type="checkbox"/>	(99) <input type="checkbox"/>
Pumper, tandhjuls- og skruespindel-- Køber - importerer fra udlandet	(1) <input type="checkbox"/>	(2) <input type="checkbox"/>	(3) <input type="checkbox"/>	(4) <input type="checkbox"/>	(99) <input type="checkbox"/>
Pumper, væske og dele hertil-- Producenter - til Danmark	(1) <input type="checkbox"/>	(2) <input type="checkbox"/>	(3) <input type="checkbox"/>	(4) <input type="checkbox"/>	(99) <input type="checkbox"/>
Pumper, væske og dele hertil-- Producenter - eksport til udlandet	(1) <input type="checkbox"/>	(2) <input type="checkbox"/>	(3) <input type="checkbox"/>	(4) <input type="checkbox"/>	(99) <input type="checkbox"/>
Pumper, væske og dele hertil-- Køber - fra Danmark	(1) <input type="checkbox"/>	(2) <input type="checkbox"/>	(3) <input type="checkbox"/>	(4) <input type="checkbox"/>	(99) <input type="checkbox"/>
Pumper, væske og dele hertil-- Køber - importerer fra udlandet	(1) <input type="checkbox"/>	(2) <input type="checkbox"/>	(3) <input type="checkbox"/>	(4) <input type="checkbox"/>	(99) <input type="checkbox"/>
Radiatorer t centralvarme-- Producenter - til Danmark	(1) <input type="checkbox"/>	(2) <input type="checkbox"/>	(3) <input type="checkbox"/>	(4) <input type="checkbox"/>	(99) <input type="checkbox"/>
Radiatorer t centralvarme-- Producenter - eksport til udlandet	(1) <input type="checkbox"/>	(2) <input type="checkbox"/>	(3) <input type="checkbox"/>	(4) <input type="checkbox"/>	(99) <input type="checkbox"/>
Radiatorer t centralvarme-- Køber - fra Danmark	(1) <input type="checkbox"/>	(2) <input type="checkbox"/>	(3) <input type="checkbox"/>	(4) <input type="checkbox"/>	(99) <input type="checkbox"/>
Radiatorer t centralvarme-- Køber - importerer fra udlandet	(1) <input type="checkbox"/>	(2) <input type="checkbox"/>	(3) <input type="checkbox"/>	(4) <input type="checkbox"/>	(99) <input type="checkbox"/>
Radiatorer, gennemstrømnings, vandvarmere elektriske-- Producenter - til Danmark	(1) <input type="checkbox"/>	(2) <input type="checkbox"/>	(3) <input type="checkbox"/>	(4) <input type="checkbox"/>	(99) <input type="checkbox"/>
Radiatorer, gennemstrømnings, vandvarmere elektriske-- Producenter - eksport til udlandet	(1) <input type="checkbox"/>	(2) <input type="checkbox"/>	(3) <input type="checkbox"/>	(4) <input type="checkbox"/>	(99) <input type="checkbox"/>
Radiatorer, gennemstrømnings, vandvarmere elektriske-- Køber - fra Danmark	(1) <input type="checkbox"/>	(2) <input type="checkbox"/>	(3) <input type="checkbox"/>	(4) <input type="checkbox"/>	(99) <input type="checkbox"/>

	Under 1 mio.	1-5 mio.	6-10 mio.	Over 10 mio.	Ved ikke
Radiatorer, gennemstrømnings, vandvarmere elektriske- Køber - importerer fra udlandet	(1) <input type="checkbox"/>	(2) <input type="checkbox"/>	(3) <input type="checkbox"/>	(4) <input type="checkbox"/>	(99) <input type="checkbox"/>
Rør og slanger af blødgummi- Producerer - til Danmark	(1) <input type="checkbox"/>	(2) <input type="checkbox"/>	(3) <input type="checkbox"/>	(4) <input type="checkbox"/>	(99) <input type="checkbox"/>
Rør og slanger af blødgummi- Producerer - eksport til udlandet	(1) <input type="checkbox"/>	(2) <input type="checkbox"/>	(3) <input type="checkbox"/>	(4) <input type="checkbox"/>	(99) <input type="checkbox"/>
Rør og slanger af blødgummi- Køber - fra Danmark	(1) <input type="checkbox"/>	(2) <input type="checkbox"/>	(3) <input type="checkbox"/>	(4) <input type="checkbox"/>	(99) <input type="checkbox"/>
Rør og slanger af blødgummi- Køber - importerer fra udlandet	(1) <input type="checkbox"/>	(2) <input type="checkbox"/>	(3) <input type="checkbox"/>	(4) <input type="checkbox"/>	(99) <input type="checkbox"/>
Rør og slanger af ethylen- Producerer - til Danmark	(1) <input type="checkbox"/>	(2) <input type="checkbox"/>	(3) <input type="checkbox"/>	(4) <input type="checkbox"/>	(99) <input type="checkbox"/>
Rør og slanger af ethylen- Producerer - eksport til udlandet	(1) <input type="checkbox"/>	(2) <input type="checkbox"/>	(3) <input type="checkbox"/>	(4) <input type="checkbox"/>	(99) <input type="checkbox"/>
Rør og slanger af ethylen- Køber - fra Danmark	(1) <input type="checkbox"/>	(2) <input type="checkbox"/>	(3) <input type="checkbox"/>	(4) <input type="checkbox"/>	(99) <input type="checkbox"/>
Rør og slanger af ethylen- Køber - importerer fra udlandet	(1) <input type="checkbox"/>	(2) <input type="checkbox"/>	(3) <input type="checkbox"/>	(4) <input type="checkbox"/>	(99) <input type="checkbox"/>
Rør, firkantede- Producerer - til Danmark	(1) <input type="checkbox"/>	(2) <input type="checkbox"/>	(3) <input type="checkbox"/>	(4) <input type="checkbox"/>	(99) <input type="checkbox"/>
Rør, firkantede- Producerer - eksport til udlandet	(1) <input type="checkbox"/>	(2) <input type="checkbox"/>	(3) <input type="checkbox"/>	(4) <input type="checkbox"/>	(99) <input type="checkbox"/>
Rør, firkantede- Køber - fra Danmark	(1) <input type="checkbox"/>	(2) <input type="checkbox"/>	(3) <input type="checkbox"/>	(4) <input type="checkbox"/>	(99) <input type="checkbox"/>
Rør, firkantede- Køber - importerer fra udlandet	(1) <input type="checkbox"/>	(2) <input type="checkbox"/>	(3) <input type="checkbox"/>	(4) <input type="checkbox"/>	(99) <input type="checkbox"/>
Rør, jern diameter >406,4- Producerer - til Danmark	(1) <input type="checkbox"/>	(2) <input type="checkbox"/>	(3) <input type="checkbox"/>	(4) <input type="checkbox"/>	(99) <input type="checkbox"/>
Rør, jern diameter >406,4- Producerer - eksport til udlandet	(1) <input type="checkbox"/>	(2) <input type="checkbox"/>	(3) <input type="checkbox"/>	(4) <input type="checkbox"/>	(99) <input type="checkbox"/>
Rør, jern diameter >406,4- Køber - fra Danmark	(1) <input type="checkbox"/>	(2) <input type="checkbox"/>	(3) <input type="checkbox"/>	(4) <input type="checkbox"/>	(99) <input type="checkbox"/>
Rør, jern diameter >406,4- Køber - importerer fra udlandet	(1) <input type="checkbox"/>	(2) <input type="checkbox"/>	(3) <input type="checkbox"/>	(4) <input type="checkbox"/>	(99) <input type="checkbox"/>
Rør, jern og stål t råolie- Producerer - til Danmark	(1) <input type="checkbox"/>	(2) <input type="checkbox"/>	(3) <input type="checkbox"/>	(4) <input type="checkbox"/>	(99) <input type="checkbox"/>
Rør, jern og stål t råolie- Producerer - eksport til udlandet	(1) <input type="checkbox"/>	(2) <input type="checkbox"/>	(3) <input type="checkbox"/>	(4) <input type="checkbox"/>	(99) <input type="checkbox"/>

	Under 1 mio.	1-5 mio.	6-10 mio.	Over 10 mio.	Ved ikke
Rør, jern og stål t råolie- Køber - fra Danmark	(1) <input type="checkbox"/>	(2) <input type="checkbox"/>	(3) <input type="checkbox"/>	(4) <input type="checkbox"/>	(99) <input type="checkbox"/>
Rør, jern og stål t råolie- Køber - importerer fra udlandet	(1) <input type="checkbox"/>	(2) <input type="checkbox"/>	(3) <input type="checkbox"/>	(4) <input type="checkbox"/>	(99) <input type="checkbox"/>
Rør, legeret stål samt ikke cirkulære- Producerer - til Danmark	(1) <input type="checkbox"/>	(2) <input type="checkbox"/>	(3) <input type="checkbox"/>	(4) <input type="checkbox"/>	(99) <input type="checkbox"/>
Rør, legeret stål samt ikke cirkulære- Producerer - eksport til udlandet	(1) <input type="checkbox"/>	(2) <input type="checkbox"/>	(3) <input type="checkbox"/>	(4) <input type="checkbox"/>	(99) <input type="checkbox"/>
Rør, legeret stål samt ikke cirkulære- Køber - fra Danmark	(1) <input type="checkbox"/>	(2) <input type="checkbox"/>	(3) <input type="checkbox"/>	(4) <input type="checkbox"/>	(99) <input type="checkbox"/>
Rør, legeret stål samt ikke cirkulære- Køber - importerer fra udlandet	(1) <input type="checkbox"/>	(2) <input type="checkbox"/>	(3) <input type="checkbox"/>	(4) <input type="checkbox"/>	(99) <input type="checkbox"/>
Rør, præcisionsrør, gevindrør- Producerer - til Danmark	(1) <input type="checkbox"/>	(2) <input type="checkbox"/>	(3) <input type="checkbox"/>	(4) <input type="checkbox"/>	(99) <input type="checkbox"/>
Rør, præcisionsrør, gevindrør- Producerer - eksport til udlandet	(1) <input type="checkbox"/>	(2) <input type="checkbox"/>	(3) <input type="checkbox"/>	(4) <input type="checkbox"/>	(99) <input type="checkbox"/>
Rør, præcisionsrør, gevindrør- Køber - fra Danmark	(1) <input type="checkbox"/>	(2) <input type="checkbox"/>	(3) <input type="checkbox"/>	(4) <input type="checkbox"/>	(99) <input type="checkbox"/>
Rør, præcisionsrør, gevindrør- Køber - importerer fra udlandet	(1) <input type="checkbox"/>	(2) <input type="checkbox"/>	(3) <input type="checkbox"/>	(4) <input type="checkbox"/>	(99) <input type="checkbox"/>
Rør, rustfri til olie, diameter >406,4- Producerer - til Danmark	(1) <input type="checkbox"/>	(2) <input type="checkbox"/>	(3) <input type="checkbox"/>	(4) <input type="checkbox"/>	(99) <input type="checkbox"/>
Rør, rustfri til olie, diameter >406,4- Producerer - eksport til udlandet	(1) <input type="checkbox"/>	(2) <input type="checkbox"/>	(3) <input type="checkbox"/>	(4) <input type="checkbox"/>	(99) <input type="checkbox"/>
Rør, rustfri til olie, diameter >406,4- Køber - fra Danmark	(1) <input type="checkbox"/>	(2) <input type="checkbox"/>	(3) <input type="checkbox"/>	(4) <input type="checkbox"/>	(99) <input type="checkbox"/>
Rør, rustfri til olie, diameter >406,4- Køber - importerer fra udlandet	(1) <input type="checkbox"/>	(2) <input type="checkbox"/>	(3) <input type="checkbox"/>	(4) <input type="checkbox"/>	(99) <input type="checkbox"/>
Rør, sømløse af jern ej t olie og gas- Producerer - til Danmark	(1) <input type="checkbox"/>	(2) <input type="checkbox"/>	(3) <input type="checkbox"/>	(4) <input type="checkbox"/>	(99) <input type="checkbox"/>
Rør, sømløse af jern ej t olie og gas- Producerer - eksport til udlandet	(1) <input type="checkbox"/>	(2) <input type="checkbox"/>	(3) <input type="checkbox"/>	(4) <input type="checkbox"/>	(99) <input type="checkbox"/>
Rør, sømløse af jern ej t olie og gas- Køber - fra Danmark	(1) <input type="checkbox"/>	(2) <input type="checkbox"/>	(3) <input type="checkbox"/>	(4) <input type="checkbox"/>	(99) <input type="checkbox"/>
Rør, sømløse af jern ej t olie og gas- Køber - importerer fra udlandet	(1) <input type="checkbox"/>	(2) <input type="checkbox"/>	(3) <input type="checkbox"/>	(4) <input type="checkbox"/>	(99) <input type="checkbox"/>

	Under 1 mio.	1-5 mio.	6-10 mio.	Over 10 mio.	Ved ikke
gas- Køber - importerer fra udlandet					
Rør, sømløse af jern t olie og gas- Producerer - til Danmark	(1) <input type="checkbox"/>	(2) <input type="checkbox"/>	(3) <input type="checkbox"/>	(4) <input type="checkbox"/>	(99) <input type="checkbox"/>
Rør, sømløse af jern t olie og gas- Producerer - eksport til udlandet	(1) <input type="checkbox"/>	(2) <input type="checkbox"/>	(3) <input type="checkbox"/>	(4) <input type="checkbox"/>	(99) <input type="checkbox"/>
Rør, sømløse af jern t olie og gas- Køber - fra Danmark	(1) <input type="checkbox"/>	(2) <input type="checkbox"/>	(3) <input type="checkbox"/>	(4) <input type="checkbox"/>	(99) <input type="checkbox"/>
Rør, sømløse af jern t olie og gas- Køber - importerer fra udlandet	(1) <input type="checkbox"/>	(2) <input type="checkbox"/>	(3) <input type="checkbox"/>	(4) <input type="checkbox"/>	(99) <input type="checkbox"/>
Rør, sømløse af rustfrit stål- Producerer - til Danmark	(1) <input type="checkbox"/>	(2) <input type="checkbox"/>	(3) <input type="checkbox"/>	(4) <input type="checkbox"/>	(99) <input type="checkbox"/>
Rør, sømløse af rustfrit stål- Producerer - eksport til udlandet	(1) <input type="checkbox"/>	(2) <input type="checkbox"/>	(3) <input type="checkbox"/>	(4) <input type="checkbox"/>	(99) <input type="checkbox"/>
Rør, sømløse af rustfrit stål- Køber - fra Danmark	(1) <input type="checkbox"/>	(2) <input type="checkbox"/>	(3) <input type="checkbox"/>	(4) <input type="checkbox"/>	(99) <input type="checkbox"/>
Rør, sømløse af rustfrit stål- Køber - importerer fra udlandet	(1) <input type="checkbox"/>	(2) <input type="checkbox"/>	(3) <input type="checkbox"/>	(4) <input type="checkbox"/>	(99) <input type="checkbox"/>
Rørfittings, jern og stål, andet- Producerer - til Danmark	(1) <input type="checkbox"/>	(2) <input type="checkbox"/>	(3) <input type="checkbox"/>	(4) <input type="checkbox"/>	(99) <input type="checkbox"/>
Rørfittings, jern og stål, andet- Producerer - eksport til udlandet	(1) <input type="checkbox"/>	(2) <input type="checkbox"/>	(3) <input type="checkbox"/>	(4) <input type="checkbox"/>	(99) <input type="checkbox"/>
Rørfittings, jern og stål, andet- Køber - fra Danmark	(1) <input type="checkbox"/>	(2) <input type="checkbox"/>	(3) <input type="checkbox"/>	(4) <input type="checkbox"/>	(99) <input type="checkbox"/>
Rørfittings, jern og stål, andet- Køber - importerer fra udlandet	(1) <input type="checkbox"/>	(2) <input type="checkbox"/>	(3) <input type="checkbox"/>	(4) <input type="checkbox"/>	(99) <input type="checkbox"/>
Rørfittings, jern og stål, gevind- Producerer - til Danmark	(1) <input type="checkbox"/>	(2) <input type="checkbox"/>	(3) <input type="checkbox"/>	(4) <input type="checkbox"/>	(99) <input type="checkbox"/>
Rørfittings, jern og stål, gevind- Producerer - eksport til udlandet	(1) <input type="checkbox"/>	(2) <input type="checkbox"/>	(3) <input type="checkbox"/>	(4) <input type="checkbox"/>	(99) <input type="checkbox"/>
Rørfittings, jern og stål, gevind- Køber - fra Danmark	(1) <input type="checkbox"/>	(2) <input type="checkbox"/>	(3) <input type="checkbox"/>	(4) <input type="checkbox"/>	(99) <input type="checkbox"/>
Rørfittings, jern og stål, gevind- Køber - importerer fra udlandet	(1) <input type="checkbox"/>	(2) <input type="checkbox"/>	(3) <input type="checkbox"/>	(4) <input type="checkbox"/>	(99) <input type="checkbox"/>
Rørfittings, jern og stål, t påsvejsning- Producerer - til Danmark	(1) <input type="checkbox"/>	(2) <input type="checkbox"/>	(3) <input type="checkbox"/>	(4) <input type="checkbox"/>	(99) <input type="checkbox"/>

	Under 1 mio.	1-5 mio.	6-10 mio.	Over 10 mio.	Ved ikke
Rørfittings, jern og stål, t påsvejsning- Producerer - eksport til udlandet	(1) <input type="checkbox"/>	(2) <input type="checkbox"/>	(3) <input type="checkbox"/>	(4) <input type="checkbox"/>	(99) <input type="checkbox"/>
Rørfittings, jern og stål, t påsvejsning- Køber - fra Danmark	(1) <input type="checkbox"/>	(2) <input type="checkbox"/>	(3) <input type="checkbox"/>	(4) <input type="checkbox"/>	(99) <input type="checkbox"/>
Rørfittings, jern og stål, t påsvejsning- Køber - importører fra udlandet	(1) <input type="checkbox"/>	(2) <input type="checkbox"/>	(3) <input type="checkbox"/>	(4) <input type="checkbox"/>	(99) <input type="checkbox"/>
Rørfittings, rustfrit stål- Producerer - til Danmark	(1) <input type="checkbox"/>	(2) <input type="checkbox"/>	(3) <input type="checkbox"/>	(4) <input type="checkbox"/>	(99) <input type="checkbox"/>
Rørfittings, rustfrit stål- Producerer - eksport til udlandet	(1) <input type="checkbox"/>	(2) <input type="checkbox"/>	(3) <input type="checkbox"/>	(4) <input type="checkbox"/>	(99) <input type="checkbox"/>
Rørfittings, rustfrit stål- Køber - fra Danmark	(1) <input type="checkbox"/>	(2) <input type="checkbox"/>	(3) <input type="checkbox"/>	(4) <input type="checkbox"/>	(99) <input type="checkbox"/>
Rørfittings, rustfrit stål- Køber - importører fra udlandet	(1) <input type="checkbox"/>	(2) <input type="checkbox"/>	(3) <input type="checkbox"/>	(4) <input type="checkbox"/>	(99) <input type="checkbox"/>
Rørfittings, støbte af stål- Producerer - til Danmark	(1) <input type="checkbox"/>	(2) <input type="checkbox"/>	(3) <input type="checkbox"/>	(4) <input type="checkbox"/>	(99) <input type="checkbox"/>
Rørfittings, støbte af stål- Producerer - eksport til udlandet	(1) <input type="checkbox"/>	(2) <input type="checkbox"/>	(3) <input type="checkbox"/>	(4) <input type="checkbox"/>	(99) <input type="checkbox"/>
Rørfittings, støbte af stål- Køber - fra Danmark	(1) <input type="checkbox"/>	(2) <input type="checkbox"/>	(3) <input type="checkbox"/>	(4) <input type="checkbox"/>	(99) <input type="checkbox"/>
Rørfittings, støbte af stål- Køber - importører fra udlandet	(1) <input type="checkbox"/>	(2) <input type="checkbox"/>	(3) <input type="checkbox"/>	(4) <input type="checkbox"/>	(99) <input type="checkbox"/>
Sammensatte el-komponenter til apparater t bla at skabe forbindelse i elektriske kredsløb- Producerer - til Danmark	(1) <input type="checkbox"/>	(2) <input type="checkbox"/>	(3) <input type="checkbox"/>	(4) <input type="checkbox"/>	(99) <input type="checkbox"/>
Sammensatte el-komponenter til apparater t bla at skabe forbindelse i elektriske kredsløb- Producerer - eksport til udlandet	(1) <input type="checkbox"/>	(2) <input type="checkbox"/>	(3) <input type="checkbox"/>	(4) <input type="checkbox"/>	(99) <input type="checkbox"/>
Sammensatte el-komponenter til apparater t bla at skabe forbindelse i elektriske kredsløb- Køber - fra Danmark	(1) <input type="checkbox"/>	(2) <input type="checkbox"/>	(3) <input type="checkbox"/>	(4) <input type="checkbox"/>	(99) <input type="checkbox"/>
Sammensatte el-komponenter til apparater t bla at skabe forbindelse i elektriske kredsløb- Køber - fra Danmark	(1) <input type="checkbox"/>	(2) <input type="checkbox"/>	(3) <input type="checkbox"/>	(4) <input type="checkbox"/>	(99) <input type="checkbox"/>

	Under 1 mio.	1-5 mio.	6-10 mio.	Over 10 mio.	Ved ikke
kredsløb- Køber - importører fra udlandet					
Solceller og andre halvlederkomponenter- Producenter - til Danmark	(1) <input type="checkbox"/>	(2) <input type="checkbox"/>	(3) <input type="checkbox"/>	(4) <input type="checkbox"/>	(99) <input type="checkbox"/>
Solceller og andre halvlederkomponenter- Producenter - eksport til udlandet	(1) <input type="checkbox"/>	(2) <input type="checkbox"/>	(3) <input type="checkbox"/>	(4) <input type="checkbox"/>	(99) <input type="checkbox"/>
Solceller og andre halvlederkomponenter- Køber - fra Danmark	(1) <input type="checkbox"/>	(2) <input type="checkbox"/>	(3) <input type="checkbox"/>	(4) <input type="checkbox"/>	(99) <input type="checkbox"/>
Solceller og andre halvlederkomponenter- Køber - importører fra udlandet	(1) <input type="checkbox"/>	(2) <input type="checkbox"/>	(3) <input type="checkbox"/>	(4) <input type="checkbox"/>	(99) <input type="checkbox"/>
Stenuld og slaggeuld- Producenter - til Danmark	(1) <input type="checkbox"/>	(2) <input type="checkbox"/>	(3) <input type="checkbox"/>	(4) <input type="checkbox"/>	(99) <input type="checkbox"/>
Stenuld og slaggeuld- Producenter - eksport til udlandet	(1) <input type="checkbox"/>	(2) <input type="checkbox"/>	(3) <input type="checkbox"/>	(4) <input type="checkbox"/>	(99) <input type="checkbox"/>
Stenuld og slaggeuld- Køber - fra Danmark	(1) <input type="checkbox"/>	(2) <input type="checkbox"/>	(3) <input type="checkbox"/>	(4) <input type="checkbox"/>	(99) <input type="checkbox"/>
Stenuld og slaggeuld- Køber - importører fra udlandet	(1) <input type="checkbox"/>	(2) <input type="checkbox"/>	(3) <input type="checkbox"/>	(4) <input type="checkbox"/>	(99) <input type="checkbox"/>
Strækfolier af polyethylen- Producenter - til Danmark	(1) <input type="checkbox"/>	(2) <input type="checkbox"/>	(3) <input type="checkbox"/>	(4) <input type="checkbox"/>	(99) <input type="checkbox"/>
Strækfolier af polyethylen- Producenter - eksport til udlandet	(1) <input type="checkbox"/>	(2) <input type="checkbox"/>	(3) <input type="checkbox"/>	(4) <input type="checkbox"/>	(99) <input type="checkbox"/>
Strækfolier af polyethylen- Køber - fra Danmark	(1) <input type="checkbox"/>	(2) <input type="checkbox"/>	(3) <input type="checkbox"/>	(4) <input type="checkbox"/>	(99) <input type="checkbox"/>
Strækfolier af polyethylen- Køber - importører fra udlandet	(1) <input type="checkbox"/>	(2) <input type="checkbox"/>	(3) <input type="checkbox"/>	(4) <input type="checkbox"/>	(99) <input type="checkbox"/>
Sække og poser af papir og pap- Producenter - til Danmark	(1) <input type="checkbox"/>	(2) <input type="checkbox"/>	(3) <input type="checkbox"/>	(4) <input type="checkbox"/>	(99) <input type="checkbox"/>
Sække og poser af papir og pap- Producenter - eksport til udlandet	(1) <input type="checkbox"/>	(2) <input type="checkbox"/>	(3) <input type="checkbox"/>	(4) <input type="checkbox"/>	(99) <input type="checkbox"/>
Sække og poser af papir og pap- Køber - fra Danmark	(1) <input type="checkbox"/>	(2) <input type="checkbox"/>	(3) <input type="checkbox"/>	(4) <input type="checkbox"/>	(99) <input type="checkbox"/>
Sække og poser af papir og pap- Køber - importører fra udlandet	(1) <input type="checkbox"/>	(2) <input type="checkbox"/>	(3) <input type="checkbox"/>	(4) <input type="checkbox"/>	(99) <input type="checkbox"/>
Sække og poser af polyethylen-	(1) <input type="checkbox"/>	(2) <input type="checkbox"/>	(3) <input type="checkbox"/>	(4) <input type="checkbox"/>	(99) <input type="checkbox"/>

	Under 1 mio.	1-5 mio.	6-10 mio.	Over 10 mio.	Ved ikke
Producere - til Danmark					
Sække og poser af polyethylen- Producere - eksport til udlandet	(1) <input type="checkbox"/>	(2) <input type="checkbox"/>	(3) <input type="checkbox"/>	(4) <input type="checkbox"/>	(99) <input type="checkbox"/>
Sække og poser af polyethylen- Køber - fra Danmark	(1) <input type="checkbox"/>	(2) <input type="checkbox"/>	(3) <input type="checkbox"/>	(4) <input type="checkbox"/>	(99) <input type="checkbox"/>
Sække og poser af polyethylen- Køber - importerer fra udlandet	(1) <input type="checkbox"/>	(2) <input type="checkbox"/>	(3) <input type="checkbox"/>	(4) <input type="checkbox"/>	(99) <input type="checkbox"/>
Tandhjul oa til kraftoverførsel- Producere - til Danmark	(1) <input type="checkbox"/>	(2) <input type="checkbox"/>	(3) <input type="checkbox"/>	(4) <input type="checkbox"/>	(99) <input type="checkbox"/>
Tandhjul oa til kraftoverførsel- Producere - eksport til udlandet	(1) <input type="checkbox"/>	(2) <input type="checkbox"/>	(3) <input type="checkbox"/>	(4) <input type="checkbox"/>	(99) <input type="checkbox"/>
Tandhjul oa til kraftoverførsel- Køber - fra Danmark	(1) <input type="checkbox"/>	(2) <input type="checkbox"/>	(3) <input type="checkbox"/>	(4) <input type="checkbox"/>	(99) <input type="checkbox"/>
Tandhjul oa til kraftoverførsel- Køber - importerer fra udlandet	(1) <input type="checkbox"/>	(2) <input type="checkbox"/>	(3) <input type="checkbox"/>	(4) <input type="checkbox"/>	(99) <input type="checkbox"/>
Tanke og kar af jern og stål- Producere - til Danmark	(1) <input type="checkbox"/>	(2) <input type="checkbox"/>	(3) <input type="checkbox"/>	(4) <input type="checkbox"/>	(99) <input type="checkbox"/>
Tanke og kar af jern og stål- Producere - eksport til udlandet	(1) <input type="checkbox"/>	(2) <input type="checkbox"/>	(3) <input type="checkbox"/>	(4) <input type="checkbox"/>	(99) <input type="checkbox"/>
Tanke og kar af jern og stål- Køber - fra Danmark	(1) <input type="checkbox"/>	(2) <input type="checkbox"/>	(3) <input type="checkbox"/>	(4) <input type="checkbox"/>	(99) <input type="checkbox"/>
Tanke og kar af jern og stål- Køber - importerer fra udlandet	(1) <input type="checkbox"/>	(2) <input type="checkbox"/>	(3) <input type="checkbox"/>	(4) <input type="checkbox"/>	(99) <input type="checkbox"/>
Tavler, plader ol til apparater- Producere - til Danmark	(1) <input type="checkbox"/>	(2) <input type="checkbox"/>	(3) <input type="checkbox"/>	(4) <input type="checkbox"/>	(99) <input type="checkbox"/>
Tavler, plader ol til apparater- Producere - eksport til udlandet	(1) <input type="checkbox"/>	(2) <input type="checkbox"/>	(3) <input type="checkbox"/>	(4) <input type="checkbox"/>	(99) <input type="checkbox"/>
Tavler, plader ol til apparater- Køber - fra Danmark	(1) <input type="checkbox"/>	(2) <input type="checkbox"/>	(3) <input type="checkbox"/>	(4) <input type="checkbox"/>	(99) <input type="checkbox"/>
Tavler, plader ol til apparater- Køber - importerer fra udlandet	(1) <input type="checkbox"/>	(2) <input type="checkbox"/>	(3) <input type="checkbox"/>	(4) <input type="checkbox"/>	(99) <input type="checkbox"/>
Tekstilstof og filterdug- Producere - til Danmark	(1) <input type="checkbox"/>	(2) <input type="checkbox"/>	(3) <input type="checkbox"/>	(4) <input type="checkbox"/>	(99) <input type="checkbox"/>
Tekstilstof og filterdug- Producere - eksport til udlandet	(1) <input type="checkbox"/>	(2) <input type="checkbox"/>	(3) <input type="checkbox"/>	(4) <input type="checkbox"/>	(99) <input type="checkbox"/>
Tekstilstof og filterdug- Køber - fra Danmark	(1) <input type="checkbox"/>	(2) <input type="checkbox"/>	(3) <input type="checkbox"/>	(4) <input type="checkbox"/>	(99) <input type="checkbox"/>

	Under 1 mio.	1-5 mio.	6-10 mio.	Over 10 mio.	Ved ikke
Tekstilstof og filterdug- Køber - importører fra udlandet	(1) <input type="checkbox"/>	(2) <input type="checkbox"/>	(3) <input type="checkbox"/>	(4) <input type="checkbox"/>	(99) <input type="checkbox"/>
Termometre, densimetre ol- Producerer - til Danmark	(1) <input type="checkbox"/>	(2) <input type="checkbox"/>	(3) <input type="checkbox"/>	(4) <input type="checkbox"/>	(99) <input type="checkbox"/>
Termometre, densimetre ol- Producerer - eksport til udlandet	(1) <input type="checkbox"/>	(2) <input type="checkbox"/>	(3) <input type="checkbox"/>	(4) <input type="checkbox"/>	(99) <input type="checkbox"/>
Termometre, densimetre ol- Køber - fra Danmark	(1) <input type="checkbox"/>	(2) <input type="checkbox"/>	(3) <input type="checkbox"/>	(4) <input type="checkbox"/>	(99) <input type="checkbox"/>
Termometre, densimetre ol- Køber - importører fra udlandet	(1) <input type="checkbox"/>	(2) <input type="checkbox"/>	(3) <input type="checkbox"/>	(4) <input type="checkbox"/>	(99) <input type="checkbox"/>
Termostater samt målere af spektrometre, gas, spænding, ilt- Producerer - til Danmark	(1) <input type="checkbox"/>	(2) <input type="checkbox"/>	(3) <input type="checkbox"/>	(4) <input type="checkbox"/>	(99) <input type="checkbox"/>
Termostater samt målere af spektrometre, gas, spænding, ilt- Producerer - eksport til udlandet	(1) <input type="checkbox"/>	(2) <input type="checkbox"/>	(3) <input type="checkbox"/>	(4) <input type="checkbox"/>	(99) <input type="checkbox"/>
Termostater samt målere af spektrometre, gas, spænding, ilt- Køber - fra Danmark	(1) <input type="checkbox"/>	(2) <input type="checkbox"/>	(3) <input type="checkbox"/>	(4) <input type="checkbox"/>	(99) <input type="checkbox"/>
Termostater samt målere af spektrometre, gas, spænding, ilt- Køber - importører fra udlandet	(1) <input type="checkbox"/>	(2) <input type="checkbox"/>	(3) <input type="checkbox"/>	(4) <input type="checkbox"/>	(99) <input type="checkbox"/>
Transformatorer, alle- Producerer - til Danmark	(1) <input type="checkbox"/>	(2) <input type="checkbox"/>	(3) <input type="checkbox"/>	(4) <input type="checkbox"/>	(99) <input type="checkbox"/>
Transformatorer, alle- Producerer - eksport til udlandet	(1) <input type="checkbox"/>	(2) <input type="checkbox"/>	(3) <input type="checkbox"/>	(4) <input type="checkbox"/>	(99) <input type="checkbox"/>
Transformatorer, alle- Køber - fra Danmark	(1) <input type="checkbox"/>	(2) <input type="checkbox"/>	(3) <input type="checkbox"/>	(4) <input type="checkbox"/>	(99) <input type="checkbox"/>
Transformatorer, alle- Køber - importører fra udlandet	(1) <input type="checkbox"/>	(2) <input type="checkbox"/>	(3) <input type="checkbox"/>	(4) <input type="checkbox"/>	(99) <input type="checkbox"/>
Transportremme af blødgummi- Producerer - til Danmark	(1) <input type="checkbox"/>	(2) <input type="checkbox"/>	(3) <input type="checkbox"/>	(4) <input type="checkbox"/>	(99) <input type="checkbox"/>
Transportremme af blødgummi- Producerer - eksport til udlandet	(1) <input type="checkbox"/>	(2) <input type="checkbox"/>	(3) <input type="checkbox"/>	(4) <input type="checkbox"/>	(99) <input type="checkbox"/>
Transportremme af blødgummi- Køber - fra Danmark	(1) <input type="checkbox"/>	(2) <input type="checkbox"/>	(3) <input type="checkbox"/>	(4) <input type="checkbox"/>	(99) <input type="checkbox"/>
Transportremme af blødgummi- Køber - importører fra udlandet	(1) <input type="checkbox"/>	(2) <input type="checkbox"/>	(3) <input type="checkbox"/>	(4) <input type="checkbox"/>	(99) <input type="checkbox"/>

	Under 1 mio.	1-5 mio.	6-10 mio.	Over 10 mio.	Ved ikke
Træfiberplader- Producerer - til Danmark	(1) <input type="checkbox"/>	(2) <input type="checkbox"/>	(3) <input type="checkbox"/>	(4) <input type="checkbox"/>	(99) <input type="checkbox"/>
Træfiberplader- Producerer - eksport til udlandet	(1) <input type="checkbox"/>	(2) <input type="checkbox"/>	(3) <input type="checkbox"/>	(4) <input type="checkbox"/>	(99) <input type="checkbox"/>
Træfiberplader- Køber - fra Danmark	(1) <input type="checkbox"/>	(2) <input type="checkbox"/>	(3) <input type="checkbox"/>	(4) <input type="checkbox"/>	(99) <input type="checkbox"/>
Træfiberplader- Køber - importerer fra udlandet	(1) <input type="checkbox"/>	(2) <input type="checkbox"/>	(3) <input type="checkbox"/>	(4) <input type="checkbox"/>	(99) <input type="checkbox"/>
Tårne og gittermaster, af jern og stål- Producerer - til Danmark	(1) <input type="checkbox"/>	(2) <input type="checkbox"/>	(3) <input type="checkbox"/>	(4) <input type="checkbox"/>	(99) <input type="checkbox"/>
Tårne og gittermaster, af jern og stål- Producerer - eksport til udlandet	(1) <input type="checkbox"/>	(2) <input type="checkbox"/>	(3) <input type="checkbox"/>	(4) <input type="checkbox"/>	(99) <input type="checkbox"/>
Tårne og gittermaster, af jern og stål- Køber - fra Danmark	(1) <input type="checkbox"/>	(2) <input type="checkbox"/>	(3) <input type="checkbox"/>	(4) <input type="checkbox"/>	(99) <input type="checkbox"/>
Tårne og gittermaster, af jern og stål- Køber - importerer fra udlandet	(1) <input type="checkbox"/>	(2) <input type="checkbox"/>	(3) <input type="checkbox"/>	(4) <input type="checkbox"/>	(99) <input type="checkbox"/>
Vandvarmere- Producerer - til Danmark	(1) <input type="checkbox"/>	(2) <input type="checkbox"/>	(3) <input type="checkbox"/>	(4) <input type="checkbox"/>	(99) <input type="checkbox"/>
Vandvarmere- Producerer - eksport til udlandet	(1) <input type="checkbox"/>	(2) <input type="checkbox"/>	(3) <input type="checkbox"/>	(4) <input type="checkbox"/>	(99) <input type="checkbox"/>
Vandvarmere- Køber - fra Danmark	(1) <input type="checkbox"/>	(2) <input type="checkbox"/>	(3) <input type="checkbox"/>	(4) <input type="checkbox"/>	(99) <input type="checkbox"/>
Vandvarmere- Køber - importerer fra udlandet	(1) <input type="checkbox"/>	(2) <input type="checkbox"/>	(3) <input type="checkbox"/>	(4) <input type="checkbox"/>	(99) <input type="checkbox"/>
Varer af støbejern- Producerer - til Danmark	(1) <input type="checkbox"/>	(2) <input type="checkbox"/>	(3) <input type="checkbox"/>	(4) <input type="checkbox"/>	(99) <input type="checkbox"/>
Varer af støbejern- Producerer - eksport til udlandet	(1) <input type="checkbox"/>	(2) <input type="checkbox"/>	(3) <input type="checkbox"/>	(4) <input type="checkbox"/>	(99) <input type="checkbox"/>
Varer af støbejern- Køber - fra Danmark	(1) <input type="checkbox"/>	(2) <input type="checkbox"/>	(3) <input type="checkbox"/>	(4) <input type="checkbox"/>	(99) <input type="checkbox"/>
Varer af støbejern- Køber - importerer fra udlandet	(1) <input type="checkbox"/>	(2) <input type="checkbox"/>	(3) <input type="checkbox"/>	(4) <input type="checkbox"/>	(99) <input type="checkbox"/>
Varer fremstillet af plastfolie- Producerer - til Danmark	(1) <input type="checkbox"/>	(2) <input type="checkbox"/>	(3) <input type="checkbox"/>	(4) <input type="checkbox"/>	(99) <input type="checkbox"/>
Varer fremstillet af plastfolie- Producerer - eksport til udlandet	(1) <input type="checkbox"/>	(2) <input type="checkbox"/>	(3) <input type="checkbox"/>	(4) <input type="checkbox"/>	(99) <input type="checkbox"/>
Varer fremstillet af plastfolie- Køber - fra Danmark	(1) <input type="checkbox"/>	(2) <input type="checkbox"/>	(3) <input type="checkbox"/>	(4) <input type="checkbox"/>	(99) <input type="checkbox"/>

	Under 1 mio.	1-5 mio.	6-10 mio.	Over 10 mio.	Ved ikke
Varer fremstillet af plastfolie- Køber - importerer fra udlandet	(1) <input type="checkbox"/>	(2) <input type="checkbox"/>	(3) <input type="checkbox"/>	(4) <input type="checkbox"/>	(99) <input type="checkbox"/>
Varmeisolerende mv stoffer- Producerser - til Danmark	(1) <input type="checkbox"/>	(2) <input type="checkbox"/>	(3) <input type="checkbox"/>	(4) <input type="checkbox"/>	(99) <input type="checkbox"/>
Varmeisolerende mv stoffer- Producerser - eksport til udlandet	(1) <input type="checkbox"/>	(2) <input type="checkbox"/>	(3) <input type="checkbox"/>	(4) <input type="checkbox"/>	(99) <input type="checkbox"/>
Varmeisolerende mv stoffer- Køber - fra Danmark	(1) <input type="checkbox"/>	(2) <input type="checkbox"/>	(3) <input type="checkbox"/>	(4) <input type="checkbox"/>	(99) <input type="checkbox"/>
Varmeisolerende mv stoffer- Køber - importerer fra udlandet	(1) <input type="checkbox"/>	(2) <input type="checkbox"/>	(3) <input type="checkbox"/>	(4) <input type="checkbox"/>	(99) <input type="checkbox"/>
Varmepumper- Producerser - til Danmark	(1) <input type="checkbox"/>	(2) <input type="checkbox"/>	(3) <input type="checkbox"/>	(4) <input type="checkbox"/>	(99) <input type="checkbox"/>
Varmepumper- Producerser - eksport til udlandet	(1) <input type="checkbox"/>	(2) <input type="checkbox"/>	(3) <input type="checkbox"/>	(4) <input type="checkbox"/>	(99) <input type="checkbox"/>
Varmepumper- Køber - fra Danmark	(1) <input type="checkbox"/>	(2) <input type="checkbox"/>	(3) <input type="checkbox"/>	(4) <input type="checkbox"/>	(99) <input type="checkbox"/>
Varmepumper- Køber - importerer fra udlandet	(1) <input type="checkbox"/>	(2) <input type="checkbox"/>	(3) <input type="checkbox"/>	(4) <input type="checkbox"/>	(99) <input type="checkbox"/>
Varmeudvekslere og køletårne- Producerser - til Danmark	(1) <input type="checkbox"/>	(2) <input type="checkbox"/>	(3) <input type="checkbox"/>	(4) <input type="checkbox"/>	(99) <input type="checkbox"/>
Varmeudvekslere og køletårne- Producerser - eksport til udlandet	(1) <input type="checkbox"/>	(2) <input type="checkbox"/>	(3) <input type="checkbox"/>	(4) <input type="checkbox"/>	(99) <input type="checkbox"/>
Varmeudvekslere og køletårne- Køber - fra Danmark	(1) <input type="checkbox"/>	(2) <input type="checkbox"/>	(3) <input type="checkbox"/>	(4) <input type="checkbox"/>	(99) <input type="checkbox"/>
Varmeudvekslere og køletårne- Køber - importerer fra udlandet	(1) <input type="checkbox"/>	(2) <input type="checkbox"/>	(3) <input type="checkbox"/>	(4) <input type="checkbox"/>	(99) <input type="checkbox"/>
Ventiler, kugle-, spjæld-, membran-- Producerser - til Danmark	(1) <input type="checkbox"/>	(2) <input type="checkbox"/>	(3) <input type="checkbox"/>	(4) <input type="checkbox"/>	(99) <input type="checkbox"/>
Ventiler, kugle-, spjæld-, membran-- Producerser - eksport til udlandet	(1) <input type="checkbox"/>	(2) <input type="checkbox"/>	(3) <input type="checkbox"/>	(4) <input type="checkbox"/>	(99) <input type="checkbox"/>
Ventiler, kugle-, spjæld-, membran-- Køber - fra Danmark	(1) <input type="checkbox"/>	(2) <input type="checkbox"/>	(3) <input type="checkbox"/>	(4) <input type="checkbox"/>	(99) <input type="checkbox"/>
Ventiler, kugle-, spjæld-, membran-- Køber - importerer fra udlandet	(1) <input type="checkbox"/>	(2) <input type="checkbox"/>	(3) <input type="checkbox"/>	(4) <input type="checkbox"/>	(99) <input type="checkbox"/>
Ventiler, proces-, temperatur-- Producerser - til Danmark	(1) <input type="checkbox"/>	(2) <input type="checkbox"/>	(3) <input type="checkbox"/>	(4) <input type="checkbox"/>	(99) <input type="checkbox"/>

	Under 1 mio.	1-5 mio.	6-10 mio.	Over 10 mio.	Ved ikke
Ventiler, proces-, temperatur-- Producere - eksport til udlandet	(1) <input type="checkbox"/>	(2) <input type="checkbox"/>	(3) <input type="checkbox"/>	(4) <input type="checkbox"/>	(99) <input type="checkbox"/>
Ventiler, proces-, temperatur-- Køber - fra Danmark	(1) <input type="checkbox"/>	(2) <input type="checkbox"/>	(3) <input type="checkbox"/>	(4) <input type="checkbox"/>	(99) <input type="checkbox"/>
Ventiler, proces-, temperatur-- Køber - importerer fra udlandet	(1) <input type="checkbox"/>	(2) <input type="checkbox"/>	(3) <input type="checkbox"/>	(4) <input type="checkbox"/>	(99) <input type="checkbox"/>
Ventiler, sæde-, skyde-- Producere - til Danmark	(1) <input type="checkbox"/>	(2) <input type="checkbox"/>	(3) <input type="checkbox"/>	(4) <input type="checkbox"/>	(99) <input type="checkbox"/>
Ventiler, sæde-, skyde-- Producere - eksport til udlandet	(1) <input type="checkbox"/>	(2) <input type="checkbox"/>	(3) <input type="checkbox"/>	(4) <input type="checkbox"/>	(99) <input type="checkbox"/>
Ventiler, sæde-, skyde-- Køber - fra Danmark	(1) <input type="checkbox"/>	(2) <input type="checkbox"/>	(3) <input type="checkbox"/>	(4) <input type="checkbox"/>	(99) <input type="checkbox"/>
Ventiler, sæde-, skyde-- Køber - importerer fra udlandet	(1) <input type="checkbox"/>	(2) <input type="checkbox"/>	(3) <input type="checkbox"/>	(4) <input type="checkbox"/>	(99) <input type="checkbox"/>
Ventiler, tryk-, pneumatiske- , sikkerheds-- Producere - til Danmark	(1) <input type="checkbox"/>	(2) <input type="checkbox"/>	(3) <input type="checkbox"/>	(4) <input type="checkbox"/>	(99) <input type="checkbox"/>
Ventiler, tryk-, pneumatiske- , sikkerheds-- Producere - eksport til udlandet	(1) <input type="checkbox"/>	(2) <input type="checkbox"/>	(3) <input type="checkbox"/>	(4) <input type="checkbox"/>	(99) <input type="checkbox"/>
Ventiler, tryk-, pneumatiske- , sikkerheds-- Køber - fra Danmark	(1) <input type="checkbox"/>	(2) <input type="checkbox"/>	(3) <input type="checkbox"/>	(4) <input type="checkbox"/>	(99) <input type="checkbox"/>
Ventiler, tryk-, pneumatiske- , sikkerheds-- Køber - importerer fra udlandet	(1) <input type="checkbox"/>	(2) <input type="checkbox"/>	(3) <input type="checkbox"/>	(4) <input type="checkbox"/>	(99) <input type="checkbox"/>
Vinduer og glasdøre samt rammer dertil, af nåletræ- Producere - til Danmark	(1) <input type="checkbox"/>	(2) <input type="checkbox"/>	(3) <input type="checkbox"/>	(4) <input type="checkbox"/>	(99) <input type="checkbox"/>
Vinduer og glasdøre samt rammer dertil, af nåletræ- Producere - eksport til udlandet	(1) <input type="checkbox"/>	(2) <input type="checkbox"/>	(3) <input type="checkbox"/>	(4) <input type="checkbox"/>	(99) <input type="checkbox"/>
Vinduer og glasdøre samt rammer dertil, af nåletræ- Køber - fra Danmark	(1) <input type="checkbox"/>	(2) <input type="checkbox"/>	(3) <input type="checkbox"/>	(4) <input type="checkbox"/>	(99) <input type="checkbox"/>
Vinduer og glasdøre samt rammer dertil, af nåletræ- Køber - importerer fra udlandet	(1) <input type="checkbox"/>	(2) <input type="checkbox"/>	(3) <input type="checkbox"/>	(4) <input type="checkbox"/>	(99) <input type="checkbox"/>
Vindmøller, dele- Producere - til Danmark	(1) <input type="checkbox"/>	(2) <input type="checkbox"/>	(3) <input type="checkbox"/>	(4) <input type="checkbox"/>	(99) <input type="checkbox"/>

	Under 1 mio.	1-5 mio.	6-10 mio.	Over 10 mio.	Ved ikke
Vindmøller, dele- Producerer - eksport til udlandet	(1) <input type="checkbox"/>	(2) <input type="checkbox"/>	(3) <input type="checkbox"/>	(4) <input type="checkbox"/>	(99) <input type="checkbox"/>
Vindmøller, dele- Køber - fra Danmark	(1) <input type="checkbox"/>	(2) <input type="checkbox"/>	(3) <input type="checkbox"/>	(4) <input type="checkbox"/>	(99) <input type="checkbox"/>
Vindmøller, dele- Køber - importører fra udlandet	(1) <input type="checkbox"/>	(2) <input type="checkbox"/>	(3) <input type="checkbox"/>	(4) <input type="checkbox"/>	(99) <input type="checkbox"/>
Vævet stof- Producerer - til Danmark	(1) <input type="checkbox"/>	(2) <input type="checkbox"/>	(3) <input type="checkbox"/>	(4) <input type="checkbox"/>	(99) <input type="checkbox"/>
Vævet stof- Producerer - eksport til udlandet	(1) <input type="checkbox"/>	(2) <input type="checkbox"/>	(3) <input type="checkbox"/>	(4) <input type="checkbox"/>	(99) <input type="checkbox"/>
Vævet stof- Køber - fra Danmark	(1) <input type="checkbox"/>	(2) <input type="checkbox"/>	(3) <input type="checkbox"/>	(4) <input type="checkbox"/>	(99) <input type="checkbox"/>
Vævet stof- Køber - importører fra udlandet	(1) <input type="checkbox"/>	(2) <input type="checkbox"/>	(3) <input type="checkbox"/>	(4) <input type="checkbox"/>	(99) <input type="checkbox"/>

For at vi kan tilsende dig rapporten, når den er færdig, bedes du venligst indtaste dit navn og din mailadresse:

Navn:

Email:

Tak for virksomhedens deltagelse!

Din besvarelse er gemt, og du kan lukke internet-browseren.

Hvis du ønsker at udskrive din besvarelse, kan du klikke her: [🖨](#)